info

市ホームページ

各社ホームページ

小湊鐵道バス　日東交通　JR東日本

姉ヶ崎タクシー　ウルマツアーリングサービス　千葉トヨタ

高速バス

アクアライン高速バスターミナル	☎ 0438-53-8300
小湊鉄道（株）姉崎車庫（ガウライナー）	☎ 0436-61-1029
小湊鉄道（株）木更津営業所（ガウライナー以外）	☎ 0438-37-7299
日東交通（株）木更津営業所	☎ 0438-23-0151

路線バス

小湊鉄道（株）姉崎車庫（三井アウトレットパーク線以外）	☎ 0436-61-1029
小湊鉄道（株）木更津営業所（三井アウトレットパーク線）	☎ 0438-37-7299
日東交通（株）木更津営業所	☎ 0438-23-0151

タクシー

房総タクシー（株）	☎ 0438-62-2331
姉ヶ崎タクシー（株）長浦営業所	☎ 0438-62-2545
（株）ウルマツアーリングサービス 袖ケ浦営業所	☎ 0436-21-0191
（有）石原タクシー	☎ 0438-75-2120

鉄道

JR東日本お問合せセンター	☎ 050-2016-1600

デマンド交通

チョイソココールセンター〈予約受付〉	☎ 050-2018-7230
千葉トヨタ自動車（株）	☎ 043-370-3414

Map

2026
Sodegaura_city
Public
transportation

by Train

by Bus

on Demand

by Taxi

袖ケ浦市
公共交通マップ

2026

公共交通マップ索引図

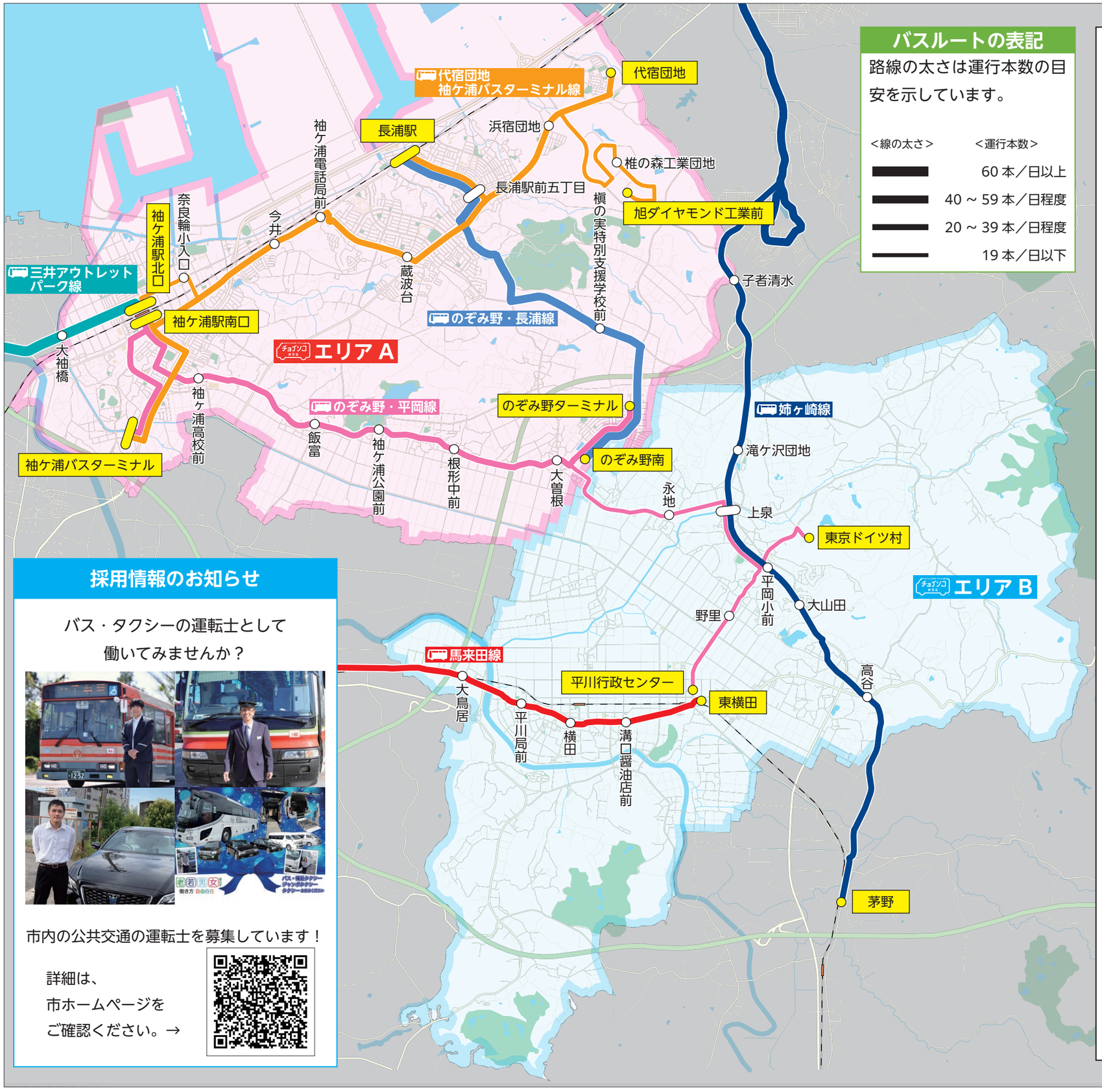

バスルートの表記

路線の太さは運行本数の目安を示しています。

＜線の太さ＞	＜運行本数＞
━━━	60 本／日以上
━━━	40 ～ 59 本／日程度
━━━	20 ～ 39 本／日程度
━━━	19 本／日以下

採用情報のお知らせ

バス・タクシーの運転士として
働いてみませんか？

市内の公共交通の運転士を募集しています！

詳細は、
市ホームページを
ご確認ください。→

目 次

索引図 ・・・・・・・・・ 1 ～ 2
高速バス ・・・・・・・・・ 3 ～ 4
路線バス
- のぞみ野・平岡線 ・・・・ 5 ～ 8
- のぞみ野・長浦線 ・・・・ 9 ～ 10
- 馬来田線 ・・・・・・・・ 11 ～ 12
- 姉ヶ崎線 ・・・・・・・・ 13 ～ 14
- 代宿団地・袖ケ浦 BT 線・ ・ 15 ～ 18
- 三井アウトレットパーク線・ 19 ～ 20

タクシー ・・・・・・・・・・ 21
鉄道 ・・・・・・・・・・・・ 22
デマンド交通
- 利用方法 ・・・・・・・・ 23 ～ 24
- エリア A
  - 昭和地区 ・・・・・・・・ 25 ～ 26
  - 長浦地区 ・・・・・・・・ 27 ～ 28
  - 根形地区 ・・・・・・・・ 29 ～ 30
- エリア B
  - 平岡地区 ・・・・・・・・ 31 ～ 32
  - 中川・富岡地区 ・・・・・ 33 ～ 34

起終点バス停

高速バス

2026 年 10 月 1 日改定

運行会社：小湊鉄道、日東交通、川崎鶴見臨港バス、小田急ハイウェイバス
京成バス、東急バス、京王バス、千葉中央バス

上り（行先）	川崎駅	横浜駅	羽田空港	品川駅			東京駅（BT・日本橋口）			バスタ新宿	渋谷駅 マークシティ	千葉駅			
							アクシー号	ガウライナー							
出発地	袖ケ浦 BT	袖ケ浦 BT	袖ケ浦 BT	長浦駅北口	袖ケ浦駅南口	袖ケ浦 BT	袖ケ浦 BT	袖ケ浦駅北口	袖ケ浦 BT	袖ケ浦 BT	袖ケ浦 BT	高谷	平岡小前	ドイツ村	滝ケ沢団地
最短	50 分	39 分	22 分	68 分	58 分	44 分	55 分	53 分	45 分	48 分	53 分	53 分	49 分	50 分	46 分
運賃	1,450 円	1,600 円	1,200 円	1,500 円	1,400 円	1,400 円	1,400 円			1,500 円	1,500 円	950 円			
5 時			13 43			53									
6 時	03 28 33 38 53	23 33 43 48	13 38 53	30	41	23 43 47	25 55	25	35	07 27 47					
7 時	03 08 28 53	08 18 33 48	03 23 38 53	56		03 18 23 33 48	09	10	20	12 37	02	14	18	→	21
8 時	18	03 23 33 43 53 58	18		07	03 13 23 43 53	40	10	20	02 27 47	12	49	53	55	59
9 時	08 13	13 43 58	03 53	26	37	08 13 43				17 47	27				
10 時	08 28 58	13 33 43 53	23 58			13 43	15	30	40	17 47	32	24	28	30	34
11 時	03 58	13 23 43 53	33			43	15	30	40	17 47		29	33	35	39
12 時	13 48 58	13 38 53	18			43	15 59			17 47	02				
13 時	28	03 28 53 58	18			13 43				17 47		44	48	50	54
14 時	28	43 53	18			13 43 58	05 55			17					
15 時	28	13 28 43 58	38			13 53	55	00	10	55		54	58		
16 時	03 18 58	18 33	13 53	10	21	13 27 33 53	57			57	17			00	04
17 時	13 28 58	03 18 33 43 48 53	28 58			23 33 43	38	50		25	47	14	18	20	24
18 時	03 33 58	03 13 18 38 43	28 58	35	46	13 28 33 48 52	13		00	07 25		39	43	→	46
19 時	13 28	03 13 18 33 38 53 58	23	35	46	03 18 38 58 52	09			12	47				
20 時	08 28	13 33 38 53	43 58			03 18 33 38 53 58	29								
21 時		03 18 33 38 53	23 43			13 28 53 58				07 47	02	14	18	→	21
22 時			13 33			23 58	05			02 27	07				

下り（出発地）	川崎駅	横浜駅	羽田空港 ※第 3 ターミナル	品川駅			東京駅（BT・八重洲南口）		バスタ新宿	渋谷駅 マークシティ	千葉駅			
							アクシー号	ガウライナー						
行先	袖ケ浦 BT	袖ケ浦 BT	袖ケ浦 BT	袖ケ浦 BT	袖ケ浦駅南口	長浦駅北口	袖ケ浦 BT	袖ケ浦駅北口	袖ケ浦 BT	袖ケ浦 BT	滝ケ沢団地	ドイツ村	平岡小前	高谷
最短	50 分	39 分	22 分	44 分	58 分	68 分	55 分	53 分	48 分	53 分	53 分			53 分
運賃	1,450 円	1,600 円	1,200 円	1,400 円	1,400 円	1,500 円	1,400 円	1,400 円	1,500 円	1,500 円	950 円			
5 時			50	45										
6 時	00 30 40	00 20 30 35 50	15 40	00 40			40		00 20 40		50		50	50
7 時	10 35 40 50	00 15 20 25 40	00 15	00 20 40			10		00 20 40	20				
8 時	05 15 30	00 15 30 45	00 20 35	00 30			10		00 30					
9 時	15 25	00 30	00 40	00 30	30	30	10		30	55	05	05	05	05
10 時	30	00 30	00	00 30 45	45	45	10	30	00 50		40	40	40	40
11 時	10 30	00 30	20	00 20 30 50			40							
12 時	00	00 30 45	00 40	00 10 50				30		30	15	15	15	15
13 時	15 30	00 30	20	00 10 40			40	30	00 40		30	30	30	30
14 時	15 45	00 30	20	00 20 30 50			40		20					
15 時	15 45	00 30	20	20 30 50			40		00 40	40	25	25	25	25
16 時	10 45	00 30	15	00 20 30 50			30		20	45				
17 時	10 15 45 50	00 20 40	10 45	00 05 20 30	05	05	40	10	10	55	40		40	40
18 時	15 25 45	00 20 40	20	05 10 20 35 50	10	10	20	10	00 30					
19 時	15 25 45	00 20 40 50	00 20	10 30 45			10	10	10 40	00	00		00	00
20 時	15 25	00 20 40	00 30	00 15 30 40 55	55	55	10	10	10 40	10	20		20	20
21 時	30	00 30	10 55	00 10 30 50			10	10	10 40	20				
22 時		00 30	20 40	00 20 50			10		30					

※赤字は土日祝日運休。　※青字は土日祝日のみ運行。　※橙字は 12/23 ～ 12/25 のみ通過。

袖ケ浦 BT のりば案内図

袖ケ浦バスターミナルのりば案内		
0 番のりば	新宿	行き
0 番のりば（後方）	渋谷	行き
1 番のりば	川崎	行き
2 番のりば	品川	行き
3 番のりば	横浜	行き
4 番のりば	羽田空港	行き
5 番のりば	路線バス	
6 番のりば	東京	行き

路線バス _ のぞみ野・平岡線

運行会社：日東交通

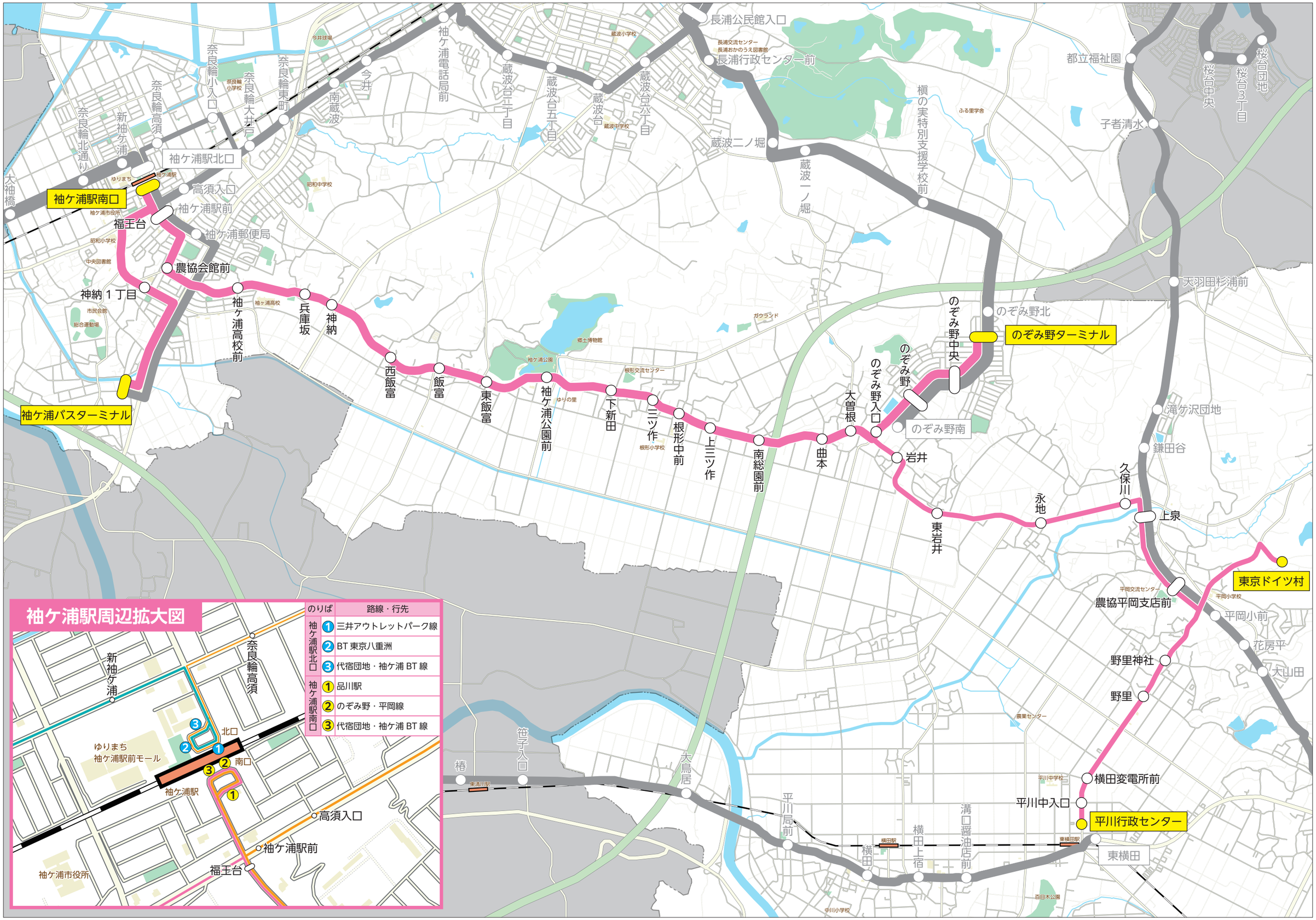

路線バス _ のぞみ野・平岡線

2024 年 4 月 1 日改定

運行会社：日東交通

高速バス
路線バス
タクシー
鉄道
デマンド交通

上り（平川行政センター・東京ドイツ村 → のぞみ野ターミナル → 袖ケ浦駅 → 袖ケ浦 BT）

停留所名	第1便	第2便	第3便	第4便	第5便	第6便	第7便	第8便	第9便	第10便	第11便
平川行政センター	—	6:34	—	—	10:19	—	13:49	—	16:47	—	—
平川中入口	—	6:35	—	—	10:20	—	13:50	—	16:48	—	—
横田変電所	—	6:36	—	—	10:21	—	13:51	—	16:49	—	—
野里	—	6:37	—	—	10:22	—	13:52	—	16:50	—	—
野里神社	—	6:39	—	—	10:24	—	13:54	—	16:52	—	—
東京ドイツ村	—	↓	—	—	↓	—	13:51	15:51	16:49	—	—
農協平岡支店前	—	6:40	—	—	10:25	—	13:55	15:55	16:53	—	—
上泉	—	6:41	—	—	10:26	—	13:56	15:56	16:54	—	—
久保川	—	6:42	—	—	10:27	—	13:57	15:57	16:55	—	—
永地	—	6:43	—	—	10:28	—	13:58	15:58	16:56	—	—
東岩井	—	6:44	—	—	10:29	—	13:59	15:59	16:57	—	—
岩井	—	6:45	—	—	10:30	—	14:00	16:00	16:58	—	—
のぞみ野入口	—	6:45	—	—	10:30	—	14:00	16:00	16:58	—	—
のぞみ野	—	6:46	—	—	10:31	—	14:01	16:01	16:59	—	—
のぞみ野中央	—	6:47	—	—	10:32	—	14:02	16:02	17:00	—	—
のぞみ野ターミナル	6:13	6:48	7:13	8:21	10:33	12:36	14:03	16:03	17:01	18:03	18:31
のぞみ野中央	6:14	6:49	7:14	8:22	10:34	12:37	14:04	16:04	17:02	18:04	18:32
のぞみ野	6:15	6:50	7:15	8:23	10:35	12:38	14:05	16:05	17:03	18:05	18:33
のぞみ野入口	6:16	6:51	7:16	8:24	10:36	12:39	14:06	16:06	17:04	18:06	18:34
大曽根	6:16	6:51	7:16	8:24	10:36	12:39	14:06	16:06	17:04	18:06	18:34
曲本	6:17	6:52	7:17	8:25	10:37	12:40	14:07	16:07	17:05	18:07	18:35
南総園前	6:18	6:53	7:18	8:26	10:38	12:41	14:08	16:08	17:06	18:08	18:36
上三ツ作	6:19	6:54	7:19	8:27	10:39	12:42	14:09	16:09	17:07	18:09	18:37
根形中前	6:20	6:55	7:20	8:28	10:40	12:43	14:10	16:10	17:08	18:10	18:38
三ツ作	6:21	6:56	7:21	8:29	10:41	12:44	14:11	16:11	17:09	18:11	18:39
下新田	6:22	6:57	7:22	8:30	10:42	12:45	14:12	16:12	17:10	18:12	18:40
袖ケ浦公園前	6:23	6:58	7:23	8:31	10:43	12:46	14:13	16:13	17:11	18:13	18:41
東飯富	6:24	6:59	7:24	8:32	10:44	12:47	14:14	16:14	17:12	18:14	18:42
飯富	6:25	7:00	7:25	8:33	10:45	12:48	14:15	16:15	17:13	18:15	18:43
西飯富	6:26	7:01	7:26	8:34	10:46	12:49	14:16	16:16	17:14	18:16	18:44
神納	6:28	7:03	7:28	8:36	10:48	12:51	14:18	16:18	17:16	18:18	18:46
兵庫坂	6:29	7:04	7:29	8:37	10:49	12:52	14:19	16:19	17:17	18:19	18:47
袖ヶ浦高校前	6:30	7:05	7:30	8:38	10:50	12:53	14:20	16:20	17:18	18:20	18:48
農協会館前	6:32	7:07	7:32	8:40	10:52	12:55	14:22	16:22	17:20	18:22	18:50
福王台	6:34	7:09	7:34	8:42	10:54	12:57	14:24	16:24	17:22	18:24	18:52
袖ケ浦駅	6:35	7:10	7:35	8:43	10:55	12:58	14:25	16:25	17:23	18:25	18:53
神納 1 丁目	6:37	7:12	7:37	8:45	10:57	13:00	14:27	16:27	17:25	18:27	18:55
袖ケ浦バスターミナル	6:42	7:17	7:42	8:50	11:02	13:05	14:32	16:32	17:30	18:32	19:00

主な運賃：のぞみ野ターミナル ⇔ 袖ケ浦駅 410 円、東京ドイツ村 ⇔ 袖ケ浦駅 530 円

下り（袖ケ浦 BT → 袖ケ浦駅 → のぞみ野ターミナル → 東京ドイツ村・平川行政センター）

停留所名	第1便	第2便	第3便	第4便	第5便	第6便	第7便	第8便	第9便	第10便	第11便	第12便
袖ケ浦バスターミナル	7:30	7:58	9:00	11:15	13:10	15:13	17:02	17:45	18:05	18:38	19:08	19:38
神納 1 丁目	7:35	8:03	9:05	11:20	13:15	15:18	17:07	17:50	18:10	18:43	19:13	19:43
袖ケ浦駅	7:37	8:05	9:07	11:22	13:17	15:20	17:09	17:52	18:12	18:45	19:15	19:45
福王台	7:38	8:06	9:08	11:23	13:18	15:21	17:10	17:53	18:13	18:46	19:16	19:46
農協会館前	7:40	8:08	9:10	11:25	13:20	15:23	17:12	17:55	18:15	18:48	19:18	19:48
袖ヶ浦高校前	7:42	8:10	9:12	11:27	13:22	15:25	17:14	17:57	18:17	18:50	19:20	19:50
兵庫坂	7:43	8:11	9:13	11:28	13:23	15:26	17:15	17:58	18:18	18:51	19:21	19:51
神納	7:44	8:12	9:14	11:29	13:24	15:27	17:16	17:59	18:19	18:52	19:22	19:52
西飯富	7:46	8:13	9:16	11:31	13:26	15:29	17:18	18:01	18:21	18:54	19:24	19:54
飯富	7:47	8:15	9:17	11:32	13:27	15:30	17:19	18:02	18:22	18:55	19:25	19:55
東飯富	7:48	8:16	9:18	11:33	13:28	15:31	17:20	18:03	18:23	18:56	19:26	19:56
袖ケ浦公園前	7:49	8:17	9:19	11:34	13:29	15:32	17:21	18:04	18:24	18:57	19:27	19:57
下新田	7:50	8:18	9:20	11:35	13:30	15:33	17:22	18:05	18:25	18:58	19:28	19:58
三ツ作	7:51	8:19	9:21	11:36	13:31	15:34	17:23	18:06	18:26	18:59	19:29	19:59
根形中前	7:52	8:20	9:22	11:37	13:32	15:35	17:24	18:07	18:27	19:00	19:30	20:00
上三ツ作	7:53	8:21	9:23	11:38	13:33	15:36	17:25	18:08	18:28	19:01	19:31	20:01
南総園前	7:54	8:22	9:24	11:39	13:34	15:37	17:26	18:09	18:29	19:02	19:32	20:02
曲本	7:55	8:23	9:25	11:40	13:35	15:38	17:27	18:10	18:30	19:03	19:33	20:03
大曽根	7:56	8:24	9:26	11:41	13:36	15:39	17:28	18:11	18:31	19:04	19:34	20:04
のぞみ野入口	7:56	8:24	9:26	11:41	13:36	15:39	17:28	18:11	18:31	19:04	19:34	20:04
のぞみ野	7:57	8:25	9:27	11:42	13:37	15:40	17:29	18:12	18:32	19:05	19:35	20:05
のぞみ野中央	7:58	8:26	9:28	11:43	13:38	15:41	17:30	18:13	18:33	19:06	19:36	20:06
のぞみ野ターミナル	7:59	8:27	9:29	11:44	13:39	15:42	17:31	18:14	18:34	19:07	19:37	20:07
のぞみ野中央	—	8:28	9:30	11:45	—	15:43	—	—	—	—	19:38	—
のぞみ野	—	8:29	9:31	11:46	—	15:44	—	—	—	—	19:39	—
のぞみ野入口	—	8:30	9:32	11:47	—	15:45	—	—	—	—	19:40	—
岩井	—	8:30	9:32	11:47	—	15:45	—	—	—	—	19:40	—
東岩井	—	8:31	9:33	11:48	—	15:46	—	—	—	—	19:41	—
永地	—	8:32	9:34	11:49	—	15:47	—	—	—	—	19:42	—
久保川	—	8:33	9:35	11:50	—	15:48	—	—	—	—	19:43	—
上泉	—	8:34	9:36	11:51	—	15:49	—	—	—	—	19:44	—
農協平岡支店前	—	8:35	9:37	11:52	—	15:50	—	—	—	—	19:45	—
東京ドイツ村	—	↓	9:41	11:56	—	15:54	—	—	—	—	↓	—
野里神社	—	8:36	—	—	—	15:51	—	—	—	—	19:46	—
野里	—	8:38	—	—	—	15:53	—	—	—	—	19:48	—
横田変電所	—	8:39	—	—	—	15:54	—	—	—	—	19:49	—
平川中入口	—	8:40	—	—	—	15:55	—	—	—	—	19:50	—
平川行政センター	—	8:41	—	—	—	15:56	—	—	—	—	19:51	—

※赤字は土日祝日及びお盆（8/13 ～ 15）、年末年始（12/29 ～ 1/3）運休。

※青字は土日祝日及びお盆（8/13 ～ 15）、年末年始（12/29 ～ 1/3）のみ運行。

路線バス _ のぞみ野・長浦線

2024 年 4 月 1 日改定

運行会社：小湊鉄道、日東交通

上り（のぞみ野南 → 長浦駅）

停留所名	第1便	第2便	第3便	第4便	第5便	第6便	第7便	第8便	第9便	第10便	第11便
のぞみ野南	6:10	6:55	7:45	8:20	8:40	9:20	9:55	10:20	11:18	12:10	13:05
のぞみ野	6:11	6:56	7:46	8:21	8:41	9:21	9:56	10:21	11:19	12:11	13:06
のぞみ野中央	6:12	6:57	7:47	8:22	8:42	9:22	9:57	10:22	11:20	12:12	13:07
のぞみ野ターミナル	6:13	6:58	7:48	8:23	8:43	9:23	9:58	10:23	11:21	12:13	13:08
のぞみ野北	6:13	6:58	7:48	8:23	8:43	9:23	9:58	10:23	11:21	12:13	13:08
槇の実特別支援学校前	6:16	7:01	7:51	8:26	8:46	9:26	10:01	10:26	11:24	12:16	13:11
蔵波一ノ堀	6:18	7:03	7:53	8:28	8:48	9:28	10:03	10:28	11:26	12:18	13:13
蔵波二ノ堀	6:19	7:04	7:54	8:29	8:49	9:29	10:04	10:29	11:27	12:19	13:14
長浦行政センター前	6:21	7:06	7:56	8:31	8:51	9:31	10:06	10:31	11:29	12:21	13:16
長浦公民館入口	6:22	7:07	7:57	8:32	8:52	9:32	10:07	10:32	11:30	12:22	13:17
長浦駅前五丁目	6:23	7:08	7:58	8:33	8:53	9:33	10:08	10:33	11:31	12:23	13:18
長浦駅前二丁目	6:24	7:09	7:59	8:34	8:54	9:34	10:09	10:34	11:32	12:24	13:19
長浦駅	6:25	7:10	8:00	8:35	8:55	9:35	10:10	10:35	11:33	12:25	13:20

停留所名	第12便	第13便	第14便	第15便	第16便	第17便	第18便	第19便	第20便	第21便
のぞみ野南	13:45	14:40	14:45	15:45	16:00	16:45	17:00	17:45	18:10	19:00
のぞみ野	13:46	14:41	14:46	15:46	16:01	16:46	17:01	17:46	18:11	19:01
のぞみ野中央	13:47	14:42	14:47	15:47	16:02	16:47	17:02	17:47	18:12	19:02
のぞみ野ターミナル	13:48	14:43	14:48	15:48	16:03	16:48	17:03	17:48	18:13	19:03
のぞみ野北	13:48	14:43	14:48	15:48	16:03	16:48	17:03	17:48	18:13	19:03
槇の実特別支援学校前	13:51	14:46	14:51	15:51	16:06	16:51	17:06	17:51	18:16	19:06
蔵波一ノ堀	13:53	14:48	14:53	15:53	16:08	16:53	17:08	17:53	18:18	19:08
蔵波二ノ堀	13:54	14:49	14:54	15:54	16:09	16:54	17:09	17:54	18:19	19:09
長浦行政センター前	13:56	14:51	14:56	15:56	16:11	16:56	17:11	17:56	18:21	19:11
長浦公民館入口	13:57	14:52	14:57	15:57	16:12	16:57	17:12	17:57	18:22	19:12
長浦駅前五丁目	13:58	14:53	14:58	15:58	16:13	16:58	17:13	17:58	18:23	19:13
長浦駅前二丁目	13:59	14:54	14:59	15:59	16:14	16:59	17:14	17:59	18:24	19:14
長浦駅	14:00	14:55	15:00	16:00	16:15	17:00	17:15	18:00	18:25	19:15

下り（長浦駅 → のぞみ野南）

停留所名	第1便	第2便	第3便	第4便	第5便	第6便	第7便	第8便	第9便	第10便	第11便	第12便	第13便	第14便	第15便	第16便	第17便	第18便	第19便	第20便	第21便	第22便
長浦駅	6:30	7:20	8:10	8:45	9:14	9:45	10:20	10:45	11:49	12:49	14:10	14:16	15:00	15:10	16:10	16:20	17:10	17:30	18:12	18:35	19:25	20:15
長浦駅前二丁目	6:31	7:21	8:11	8:46	9:15	9:46	10:21	10:46	11:50	12:50	14:11	14:17	15:01	15:11	16:11	16:21	17:11	17:31	18:13	18:36	19:26	20:16
長浦駅前五丁目	6:32	7:22	8:12	8:47	9:16	9:47	10:22	10:47	11:51	12:51	14:12	14:18	15:02	15:12	16:12	16:22	17:12	17:32	18:14	18:37	19:27	20:17
長浦公民館入口	6:33	7:23	8:13	8:48	9:17	9:48	10:23	10:48	11:52	12:52	14:13	14:19	15:03	15:13	16:13	16:23	17:13	17:33	18:15	18:38	19:28	20:18
長浦行政センター前	6:34	7:24	8:14	8:49	9:18	9:49	10:24	10:49	11:53	12:53	14:14	14:20	15:04	15:14	16:14	16:24	17:14	17:34	18:16	18:39	19:29	20:19
蔵波二ノ堀	6:36	7:26	8:16	8:51	9:20	9:51	10:26	10:51	11:55	12:55	14:16	14:22	15:06	15:16	16:16	16:26	17:16	17:36	18:18	18:41	19:31	20:21
蔵波一ノ堀	6:37	7:27	8:17	8:52	9:21	9:52	10:27	10:52	11:56	12:56	14:17	14:23	15:07	15:17	16:17	16:27	17:17	17:37	18:19	18:42	19:32	20:22
槇の実特別支援学校前	6:39	7:29	8:19	8:54	9:23	9:54	10:29	10:54	11:58	12:58	14:19	14:25	15:09	15:19	16:19	16:29	17:19	17:39	18:21	18:44	19:34	20:24
のぞみ野北	6:42	7:32	8:22	8:57	9:26	9:57	10:32	10:57	12:01	13:01	14:22	14:28	15:12	15:22	16:22	16:32	17:22	17:42	18:24	18:47	19:37	20:27
のぞみ野ターミナル	6:42	7:32	8:22	8:57	9:26	9:57	10:32	10:57	12:01	13:01	14:22	14:28	15:12	15:22	16:22	16:32	17:22	17:42	18:24	18:47	19:37	20:27
のぞみ野中央	6:43	7:33	8:23	8:58	9:27	9:58	10:33	10:58	12:02	13:02	14:23	14:29	15:13	15:23	16:23	16:33	17:23	17:43	18:25	18:48	19:38	20:28
のぞみ野	6:44	7:34	8:24	8:59	9:28	9:59	10:34	10:59	12:03	13:03	14:24	14:30	15:14	15:24	16:24	16:34	17:24	17:44	18:26	18:49	19:39	20:29
のぞみ野南	6:45	7:35	8:25	9:00	9:29	10:00	10:35	11:00	12:04	13:04	14:25	14:31	15:15	15:25	16:25	16:35	17:25	17:45	18:27	18:50	19:40	20:30

主な運賃：のぞみ野南 ⇔ 長浦駅 320 円

※赤字は土日祝日及びお盆（8/13 ～ 15）、年末年始（12/29 ～ 1/3）運休。

※青字は土日祝日及びお盆（8/13 ～ 15）、年末年始（12/29 ～ 1/3）のみ運行。

路線バス _ 馬来田線

2021 年 10 月 1 日改定

運行会社：日東交通

上り（東横田 → 平川局前 → 東邦病院前 → 木更津駅東口）

停留所名	第1便	第2便	第3便	第4便	第5便	第6便	第7便	第8便	第9便	第10便	第11便
東横田	6:10	6:45	7:45	8:50	9:35	10:45	14:15	15:15	16:15	17:15	18:20
溝口醤油店前	6:12	6:47	7:47	8:52	9:37	10:47	14:17	15:17	16:17	17:17	18:22
横田上宿	6:14	6:49	7:49	8:54	9:39	10:49	14:19	15:19	16:19	17:19	18:24
横田	6:14	6:49	7:49	8:54	9:39	10:49	14:19	15:19	16:19	17:19	18:24
平川局前	6:16	6:51	7:51	8:56	9:41	10:51	14:21	15:21	16:21	17:21	18:26
大鳥居	6:18	6:53	7:53	8:58	9:43	10:53	14:23	15:23	16:23	17:23	18:28
椿	6:23	6:58	7:58	9:03	9:48	10:58	14:28	15:28	16:28	17:28	18:33
東邦病院前	6:26	7:01	8:01	9:06	9:51	11:01	14:31	15:31	16:31	17:31	18:36
清川駅前	6:27	7:02	8:02	9:07	9:52	11:02	14:32	15:32	16:32	17:32	18:37
祇園	6:30	7:05	8:05	9:10	9:55	11:05	14:35	15:35	16:35	17:35	18:40
駅前通り	6:39	7:14	8:14	9:19	10:04	11:14	14:44	15:44	16:44	17:44	18:49
木更津駅東口	6:41	7:16	8:16	9:21	10:06	11:16	14:46	15:46	16:46	17:46	18:51

下り（木更津駅東口 → 東邦病院前 → 平川局前 → 東横田）

停留所名	第1便	第2便	第3便	第4便	第5便	第6便	第7便	第8便	第9便	第10便
木更津駅東口	7:45	8:30	9:35	11:00	14:00	15:05	16:00	17:05	18:00	19:05
駅前通り	7:47	8:32	9:37	11:02	14:02	15:07	16:02	17:07	18:02	19:07
祇園	7:56	8:41	9:46	11:11	14:11	15:16	16:11	17:16	18:11	19:16
清川駅前	7:59	8:44	9:49	11:14	14:15	15:19	16:14	17:19	18:14	19:19
東邦病院前	8:00	8:45	9:50	11:15	14:15	15:20	16:15	17:20	18:15	19:20
椿	8:03	8:48	9:53	11:18	14:18	15:23	16:18	17:23	18:18	19:23
大鳥居	8:08	8:53	9:58	11:23	14:23	15:28	16:23	17:28	18:23	19:28
平川局前	8:10	8:55	10:00	11:25	14:25	15:30	16:25	17:30	18:25	19:30
横田	8:12	8:57	10:02	11:27	14:27	15:32	16:27	17:32	18:27	19:32
横田上宿	8:12	8:57	10:02	11:27	14:27	15:32	16:27	17:32	18:27	19:32
溝口醤油店前	8:14	8:59	10:04	11:29	14:29	15:34	16:29	17:34	18:29	19:34
東横田	8:16	9:01	10:06	11:31	14:31	15:36	16:31	17:36	18:31	19:36

※赤字は年末年始（12/29 ～ 1/3）運休。

主な運賃：東横田 ⇔ 木更津駅東口 520 円、東横田 ⇔ 東邦病院前 360 円

路線バス _ 姉ヶ崎線

2024 年 4 月 1 日改定

運行会社：日東交通

上り（茅野 → 高谷 → 平岡小前 → 上泉 → 有秋台入口 → 姉ヶ崎駅前）

停留所名	第1便	第2便	第3便	第4便	第5便	第6便	第7便	第8便	第9便	第10便	第11便
茅野	6:15	6:55	7:15	8:05	9:06	10:26	11:56	13:26	14:41	15:51	18:26
瓜谷	6:20	7:00	7:20	8:10	9:11	10:31	12:01	13:31	14:46	15:56	18:31
高谷	6:21	7:01	7:21	8:11	9:12	10:32	12:02	13:32	14:47	15:57	18:32
高谷西	6:22	7:02	7:22	8:12	9:13	10:33	12:03	13:33	14:48	15:58	18:33
大山田	6:24	7:04	7:24	8:14	9:15	10:35	12:05	13:35	14:50	16:00	18:35
花房平	6:25	7:05	7:25	8:15	9:16	10:36	12:06	13:36	14:51	16:01	18:36
平岡小前	6:26	7:06	7:26	8:16	9:17	10:37	12:07	13:37	14:52	16:02	18:37
農協平岡支店前	6:27	7:07	7:27	8:17	9:18	10:38	12:08	13:38	14:53	16:03	18:38
上泉	6:29	7:09	7:29	8:19	9:20	10:40	12:10	13:40	14:55	16:05	18:40
鎌田谷	6:30	7:10	7:30	8:20	9:21	10:41	12:11	13:41	14:56	16:06	18:41
滝ケ沢団地	6:31	7:11	7:31	8:21	9:22	10:42	12:12	13:42	14:57	16:07	18:42
天羽田杉浦前	6:32	7:12	7:32	8:22	9:23	10:43	12:13	13:43	14:58	16:08	18:43
子者清水	6:34	7:14	7:34	8:24	9:25	10:45	12:15	13:45	15:00	16:10	18:45
都立福祉園	6:36	7:16	7:36	8:26	9:27	10:47	12:17	13:47	15:02	16:12	18:47
姉ヶ崎駅前	6:55	7:29	7:55	8:39	9:40	11:00	12:30	14:06	15:21	16:25	19:00

下り（姉ヶ崎駅前 → 有秋台入口 → 上泉 → 平岡小前 → 高谷 → 茅野）

停留所名	第1便	第2便	第3便	第4便	第5便	第6便	第7便	第8便	第9便	第10便	第11便	第12便	第13便
姉ヶ崎駅前	7:25	8:15	9:40	10:05	11:30	12:25	13:25	14:50	15:30	16:35	17:25	18:06	19:07
都立福祉園	7:37	8:27	9:52	10:17	11:48	12:43	13:43	15:08	15:48	16:47	17:37	18:18	19:19
子者清水	7:38	8:28	9:53	10:18	11:49	12:44	13:44	15:09	15:49	16:48	17:38	18:19	19:20
天羽田杉浦前	7:40	8:30	9:55	10:20	11:51	12:46	13:46	15:11	15:51	16:50	17:40	18:21	19:22
滝ケ沢団地	7:42	8:32	9:57	10:22	11:53	12:48	13:48	15:13	15:53	16:52	17:42	18:23	19:24
鎌田谷	7:43	8:33	9:58	10:23	11:54	12:49	13:49	15:14	15:54	16:53	17:43	18:24	19:25
上泉	7:44	8:34	9:59	10:24	11:55	12:50	13:50	15:15	15:55	16:54	17:44	18:25	19:26
農協平岡支店前	7:46	8:36	10:01	10:26	11:57	12:52	13:52	15:17	15:57	16:56	17:46	18:27	19:28
平岡小前	7:47	8:37	10:02	10:27	11:58	12:53	13:53	15:18	15:58	16:57	17:47	18:28	19:29
花房平	7:48	8:38	10:03	10:28	11:59	12:54	13:54	15:19	15:59	16:58	17:48	18:29	19:30
大山田	7:49	8:39	10:04	10:29	12:00	12:55	13:55	15:20	16:00	16:59	17:49	18:30	19:31
高谷西	7:51	8:41	10:06	10:31	12:02	12:57	13:57	15:22	16:02	17:01	17:51	18:32	19:33
高谷	7:52	8:42	10:07	10:32	12:03	12:58	13:58	15:23	16:03	17:02	17:52	18:33	19:34
瓜谷	7:53	8:43	10:08	10:33	12:04	12:59	13:59	15:24	16:04	17:03	17:53	18:34	19:35
茅野	7:58	8:48	10:13	10:38	12:09	13:04	14:04	15:29	16:09	17:08	17:58	18:39	19:40

※赤字は土日祝日及びお盆（8/13 ～ 15）、年末年始（12/29 ～ 1/3）運休。

※桃字は年始（1/1 ～ 1/3）のみ運休。

主な運賃：高谷 ⇔ 姉ヶ崎駅前 560 円

路線バス＿代宿団地・袖ケ浦ＢＴ線

運行会社：小湊鉄道

路線バス _ 代宿団地・袖ケ浦ＢＴ線

2024 年 4 月 1 日改定

運行会社：小湊鉄道

上り（椎の森工業団地・代宿団地 → 長浦駅 → 袖ケ浦駅 → 袖ケ浦 BT）

停留所名	第１便	第２便	第３便	第４便	第５便	第６便	第７便	第８便	第９便	第 10 便	第 11 便	第 12 便	第 13 便	第 14 便
旭ダイヤモンド工業前	—	—	—	—	—	—	—	—	—	—	—	17:05	18:00	19:02
椎の森第五	—	—	—	—	—	—	—	—	—	—	—	17:05	18:00	19:02
椎の森第四	—	—	—	—	—	—	—	—	—	—	—	17:06	18:01	19:03
椎の森第三	—	—	—	—	—	—	—	—	—	—	—	17:06	18:01	19:03
椎の森工業団地	—	—	—	—	—	—	—	—	—	—	—	17:07	18:02	19:04
椎の森公園	—	—	—	—	—	—	—	—	—	—	—	17:08	18:03	19:05
椎の森第二	—	—	—	—	—	—	—	—	—	—	—	17:08	18:03	19:05
椎の森第一	—	—	—	—	—	—	—	—	—	—	—	17:09	18:04	19:06
椎の森入口	—	—	—	—	—	—	—	—	—	—	—	17:10	18:05	19:07
代宿団地	6:05	6:30	7:55	8:40	9:40	—	10:45	11:20	12:40	13:35	15:20	↓	↓	↓
けやき台	6:06	6:31	7:56	8:41	9:41	—	10:46	11:21	12:41	13:36	15:21	↓	↓	↓
代宿	6:07	6:32	7:57	8:42	9:42	—	10:47	11:22	12:42	13:37	15:22	↓	↓	↓
浜宿団地	6:08	6:33	7:58	8:43	9:43	—	10:48	11:23	12:43	13:38	15:23	17:12	18:07	19:09
上ノ台	6:09	6:34	7:59	8:44	9:44	—	10:49	11:24	12:44	13:39	15:24	17:13	18:08	19:10
久保田	6:10	6:35	8:00	8:45	9:45	—	10:50	11:25	12:45	13:40	15:25	17:14	18:09	19:11
長浦駅前五丁目	6:12	6:37	8:02	8:47	9:47	—	10:52	11:27	12:47	13:42	15:27	17:16	18:11	19:13
長浦駅前二丁目	6:13	6:38	8:03	8:48	9:48	—	10:53	11:28	12:48	13:43	15:28	17:17	18:12	19:14
長浦駅	6:16	6:41	8:06	8:51	9:51	10:01	10:56	11:31	12:51	13:46	15:31	17:20	18:15	19:17
長浦駅前二丁目	6:17	6:42	8:07	8:52	—	10:02	10:57	11:32	12:52	13:47	15:32	17:21	18:16	19:18
長浦駅前五丁目	6:18	6:43	8:08	8:53	—	10:03	10:58	11:33	12:53	13:48	15:33	17:22	18:17	19:19
長浦公民館入口	6:19	6:44	8:09	8:54	—	10:04	10:59	11:34	12:54	13:49	15:34	17:23	18:18	19:20
蔵波台六丁目	6:20	6:45	8:10	8:55	—	10:05	11:00	11:35	12:55	13:50	15:35	17:24	18:19	19:21
蔵波台	6:22	6:47	8:12	8:57	—	10:07	11:02	11:37	12:57	13:52	15:37	17:26	18:21	19:23
蔵波台五丁目	6:23	6:48	8:13	8:58	—	10:08	11:03	11:38	12:58	13:53	15:38	17:27	18:22	19:24
蔵波台二丁目	6:24	6:49	8:14	8:59	—	10:09	11:04	11:39	12:59	13:54	15:39	17:28	18:23	19:25
袖ケ浦電話局前	6:25	6:50	8:15	9:00	—	10:10	11:05	11:40	13:00	13:55	15:40	17:29	18:24	19:26
今井	6:26	6:51	8:16	9:01	—	10:11	11:06	11:41	13:01	13:56	15:41	17:30	18:25	19:27
南蔵波	6:27	6:52	8:17	9:02	—	10:12	11:07	11:42	13:02	13:57	15:42	17:31	18:26	19:28
奈良輪東町	6:28	6:53	8:18	9:03	—	10:13	11:08	11:43	13:03	13:58	15:43	17:32	18:27	19:29
奈良輪大井戸	6:29	6:54	8:19	9:04	—	10:14	11:09	11:44	13:04	13:59	15:44	17:33	18:28	19:30
奈良輪小入口	↓	↓	↓	↓	—	10:15	↓	↓	↓	↓	↓	↓	↓	↓
奈良輪高須	↓	↓	↓	↓	—	10:16	↓	↓	↓	↓	↓	↓	↓	↓
袖ケ浦駅北口	↓	↓	↓	↓	—	10:19	↓	↓	↓	↓	↓	↓	↓	↓
高須入口	6:30	6:55	8:20	9:05	—	—	11:10	11:45	13:05	14:00	15:45	17:34	18:29	19:31
袖ケ浦駅前	6:31	6:56	8:21	9:06	—	—	11:11	11:46	13:06	14:01	15:46	17:35	18:30	19:32
袖ケ浦駅南口	6:32	6:57	8:22	9:07	—	—	11:12	11:47	13:07	14:02	15:47	17:36	18:31	19:33
福王台	6:33	6:58	8:23	9:08	—	—	11:13	11:48	13:08	14:03	15:48	17:37	18:32	19:34
袖ケ浦郵便局	6:34	6:59	8:24	9:09	—	—	11:14	11:49	13:09	14:04	15:49	17:38	18:33	19:35
袖ケ浦バスターミナル	6:42	7:07	8:32	9:17	—	—	11:22	11:57	13:17	14:12	15:57	17:45	18:40	19:42

主な運賃：代宿団地 ⇔ 袖ケ浦駅 460 円、旭ダイヤモンド工業前 ⇔ 袖ケ浦バスターミナル 680 円

下り（袖ケ浦 BT → 袖ケ浦駅 → 長浦駅 → 代宿団地・椎の森工業団地）

停留所名	第１便	第２便	第３便	第４便	第５便	第６便	第７便	第８便	第９便	第 10 便	第 11 便	第 12 便	第 13 便	第 14 便	第 15 便	第 16 便	第 17 便
袖ケ浦バスターミナル	6:50	7:15	8:42	—	—	—	11:35	—	—	13:30	—	—	—	16:10	—	17:55	19:00
袖ケ浦郵便局	6:54	7:19	8:46	—	—	—	11:39	—	—	13:34	—	—	—	16:14	—	17:59	19:04
福王台	6:55	7:20	8:47	—	—	—	11:40	—	—	13:35	—	—	—	16:15	—	18:00	19:05
袖ケ浦駅南口	6:57	7:22	8:49	—	—	—	11:42	—	—	13:37	—	—	—	16:17	—	18:02	19:07
袖ケ浦駅前	6:57	7:22	8:49	—	—	—	11:42	—	—	13:37	—	—	—	16:17	—	18:02	19:07
高須入口	6:58	7:23	8:50	—	—	—	11:43	—	—	13:38	—	—	—	16:18	—	18:03	19:08
袖ケ浦駅北口	↓	↓	↓	9:50	—	10:35	↓	12:20	—	↓	14:35	15:35	—	↓	—	↓	↓
奈良輪高須	↓	↓	↓	9:50	—	10:35	↓	12:20	—	↓	14:35	15:35	—	↓	—	↓	↓
奈良輪小入口	↓	↓	↓	9:51	—	10:36	↓	12:21	—	↓	14:36	15:36	—	↓	—	↓	↓
奈良輪大井戸	6:59	7:24	8:51	9:53	—	10:38	11:44	12:23	—	13:39	14:38	15:38	—	16:19	—	18:04	19:09
奈良輪東町	7:00	7:25	8:52	9:54	—	10:39	11:45	12:24	—	13:40	14:39	15:39	—	16:20	—	18:05	19:10
南蔵波	7:01	7:26	8:53	9:55	—	10:40	11:46	12:25	—	13:41	14:40	15:40	—	16:21	—	18:06	19:11
今井	7:02	7:27	8:54	9:56	—	10:41	11:47	12:26	—	13:42	14:41	15:41	—	16:22	—	18:07	19:12
袖ケ浦電話局前	7:03	7:28	8:55	9:57	—	10:42	11:48	12:27	—	13:43	14:42	15:42	—	16:23	—	18:08	19:13
蔵波台二丁目	7:04	7:29	8:56	9:58	—	10:43	11:49	12:28	—	13:44	14:43	15:43	—	16:24	—	18:09	19:14
蔵波台五丁目	7:05	7:30	8:57	9:59	—	10:44	11:50	12:29	—	13:45	14:44	15:44	—	16:25	—	18:10	19:15
蔵波台	7:06	7:31	8:58	10:00	—	10:45	11:51	12:30	—	13:46	14:45	15:45	—	16:26	—	18:11	19:16
蔵波台六丁目	7:07	7:32	8:59	10:01	—	10:46	11:52	12:31	—	13:47	14:46	15:46	—	16:27	—	18:12	19:17
長浦公民館入口	7:08	7:33	9:00	10:02	—	10:47	11:53	12:32	—	13:48	14:47	15:47	—	16:28	—	18:13	19:18
長浦駅前五丁目	7:09	7:34	9:01	10:03	—	10:48	11:54	12:33	—	13:49	14:48	15:48	—	16:29	—	18:14	19:19
長浦駅前二丁目	7:10	7:35	9:02	10:04	—	10:49	11:55	12:34	—	13:50	14:49	15:49	—	16:30	—	18:15	19:20
長浦駅	7:16	7:38	9:05	10:08	10:15	10:53	11:58	12:38	12:45	13:53	14:53	15:53	16:15	16:33	17:10	18:18	19:23
長浦駅前二丁目	7:17	7:39	9:06	—	10:16	—	11:59	—	12:46	13:54	—	—	16:16	16:34	17:11	18:19	19:24
長浦駅前五丁目	7:18	7:40	9:07	—	10:17	—	12:00	—	12:47	13:55	—	—	16:17	16:35	17:12	18:20	19:25
久保田	7:19	7:41	9:08	—	10:18	—	12:01	—	12:48	13:56	—	—	16:18	16:36	17:13	18:21	19:26
上ノ台	7:20	7:42	9:09	—	10:19	—	12:02	—	12:49	13:57	—	—	16:19	16:37	17:14	18:22	19:27
浜宿団地	7:21	7:43	9:10	—	10:20	—	12:03	—	12:50	13:58	—	—	16:20	16:38	17:15	18:23	19:28
代宿	↓	↓	9:11	—	10:21	—	12:04	—	12:51	13:59	—	—	16:21	16:39	17:16	18:24	19:29
けやき台	↓	↓	9:12	—	10:22	—	12:05	—	12:52	14:00	—	—	16:22	16:40	17:17	18:25	19:30
代宿団地	↓	↓	9:19	—	10:26	—	12:12	—	12:56	14:07	—	—	16:26	16:47	17:21	18:32	19:37
椎の森入口	7:22	7:44	—	—	—	—	—	—	—	—	—	—	—	—	—	—	—
椎の森第一	7:23	7:45	—	—	—	—	—	—	—	—	—	—	—	—	—	—	—
椎の森第二	7:23	7:45	—	—	—	—	—	—	—	—	—	—	—	—	—	—	—
椎の森公園	7:24	7:46	—	—	—	—	—	—	—	—	—	—	—	—	—	—	—
椎の森工業団地	7:25	7:47	—	—	—	—	—	—	—	—	—	—	—	—	—	—	—
椎の森第三	7:26	7:48	—	—	—	—	—	—	—	—	—	—	—	—	—	—	—
椎の森第四	7:26	7:48	—	—	—	—	—	—	—	—	—	—	—	—	—	—	—
椎の森第五	7:27	7:49	—	—	—	—	—	—	—	—	—	—	—	—	—	—	—
旭ダイヤモンド工業前	7:31	7:55	—	—	—	—	—	—	—	—	—	—	—	—	—	—	—

※赤字は土日祝日及びお盆（8/13 ～ 15）、年末年始（12/29 ～ 1/3）運休。

路線バス _ 三井アウトレットパーク線

2025 年 12 月 22 日改定

運行会社：小湊鉄道

上り（木更津駅・巌根駅 → 三井アウトレットパーク木更津 → 袖ケ浦駅北口）

停留所名	第 1 便	第 2 便	第 3 便	第 4 便	第 5 便	第 6 便	第 7 便	第 8 便	第 9 便	第 10 便	第 11 便	第 12 便	第 13 便	第 14 便	第 15 便	第 16 便	第 17 便	第 18 便	第 19 便	第 20 便	第 21 便	第 22 便
三井アウトレットパーク A	6:03	6:18	6:40	6:55	7:10	7:25	7:20	7:40	8:00	8:03	8:20	8:30	8:40	8:55	9:05	9:10	9:20	9:35	9:40	9:55	10:00	10:15
大袖橋	6:07	6:22	6:44	6:59	7:14	7:29	7:24	7:44	8:04	8:07	8:24	8:34	8:44	8:59	9:09	9:14	9:24	9:39	9:44	9:59	10:04	10:19
奈良輪北通り	6:08	6:23	6:45	7:00	7:15	7:30	7:25	7:45	8:05	8:08	8:25	8:35	8:45	9:00	9:10	9:15	9:25	9:40	9:45	10:00	10:05	10:20
新袖ケ浦	6:09	6:24	6:46	7:01	7:16	7:31	7:26	7:46	8:06	8:09	8:26	8:36	8:46	9:01	9:11	9:16	9:26	9:41	9:46	10:01	10:06	10:21
袖ケ浦駅北口	6:15	6:30	6:52	7:07	7:22	7:37	7:32	7:52	8:12	8:15	8:32	8:42	8:52	9:07	9:17	9:22	9:32	9:47	9:52	10:07	10:12	10:27

停留所名	第 23 便	第 24 便	第 25 便	第 26 便	第 27 便	第 28 便	第 29 便	第 30 便	第 31 便	第 32 便	第 33 便	第 34 便	第 35 便	第 36 便	第 37 便	第 38 便	第 39 便	第 40 便	第 41 便	第 42 便	第 43 便	第 44 便
三井アウトレットパーク A	10:25	10:30	10:50	11:10	11:30	11:35	11:50	12:10	12:30	12:50	13:05	13:10	13:20	13:28	13:40	13:50	14:00	14:10	14:25	14:30	14:40	14:50
大袖橋	10:29	10:34	10:54	11:14	11:34	11:39	11:54	12:14	12:34	12:54	13:09	13:14	13:24	13:32	13:44	13:54	14:04	14:14	14:29	14:34	14:44	14:54
奈良輪北通り	10:30	10:35	10:55	11:15	11:35	11:40	11:55	12:15	12:35	12:55	13:10	13:15	13:25	13:33	13:45	13:55	14:05	14:15	14:30	14:35	14:45	14:55
新袖ケ浦	10:31	10:36	10:56	11:16	11:36	11:41	11:56	12:16	12:36	12:56	13:11	13:16	13:26	13:34	13:46	13:56	14:06	14:16	14:31	14:36	14:46	14:56
袖ケ浦駅北口	10:37	10:42	11:02	11:22	11:42	11:47	12:02	12:22	12:42	13:02	13:17	13:22	13:32	13:40	13:52	14:02	14:12	14:22	14:37	14:42	14:52	15:02

停留所名	第 45 便	第 46 便	第 47 便	第 48 便	第 49 便	第 50 便	第 51 便	第 52 便	第 53 便	第 54 便	第 55 便	第 56 便	第 57 便	第 58 便	第 59 便	第 60 便	第 61 便	第 62 便	第 63 便	第 64 便	第 65 便	第 66 便	第 67 便	第 68 便	第 69 便	第 70 便	第 71 便	第 72 便	第 73 便	第 74 便	第 75 便
三井アウトレットパーク A	15:00	15:10	15:15	15:30	15:45	15:50	16:00	16:10	16:10	16:20	16:30	16:30	16:40	16:50	16:50	17:00	17:10	17:15	17:25	17:30	17:35	17:45	17:55	18:00	18:00	18:15	18:15	18:30	18:30	18:40	18:45
大袖橋	15:04	15:14	15:19	15:34	15:49	15:54	16:04	16:11	16:14	16:21	16:31	16:34	16:44	16:51	16:54	17:01	17:14	17:16	17:29	17:31	17:39	17:46	17:59	18:01	18:04	18:16	18:19	18:31	18:34	18:44	18:49
奈良輪北通り	15:05	15:15	15:20	15:35	15:50	15:55	16:05	16:12	16:15	16:22	16:32	16:35	16:45	16:52	16:55	17:02	17:15	17:17	17:30	17:32	17:40	17:47	18:00	18:02	18:05	18:17	18:20	18:32	18:35	18:45	18:50
新袖ケ浦	15:06	15:16	15:21	15:36	15:51	15:56	16:06	16:13	16:16	16:23	16:33	16:36	16:46	16:53	16:56	17:03	17:16	17:18	17:31	17:33	17:41	17:48	18:01	18:03	18:06	18:18	18:21	18:33	18:36	18:46	18:51
袖ケ浦駅北口	15:12	15:22	15:27	15:42	15:57	16:02	16:12	16:20	16:22	16:30	16:40	16:42	16:52	17:00	17:02	17:10	17:22	17:25	17:37	17:40	17:47	17:55	18:07	18:10	18:12	18:25	18:27	18:40	18:42	18:52	18:57

停留所名	第 76 便	第 77 便	第 78 便	第 79 便	第 80 便	第 81 便	第 82 便	第 83 便	第 84 便	第 85 便	第 86 便	第 87 便	第 88 便	第 89 便	第 90 便	第 91 便	第 92 便	第 93 便	第 94 便	第 95 便	第 96 便	第 97 便	第 98 便	第 99 便	第 100 便	第 101 便
三井アウトレットパーク A	18:50	19:00	19:10	19:20	19:30	19:40	19:50	19:58	20:00	20:10	20:16	20:26	20:30	20:45	21:00	21:10	21:15	21:30	21:43	21:50	22:10	22:20	22:30	22:35	22:54	22:55
大袖橋	18:51	19:04	19:14	19:24	19:34	19:44	19:54	20:02	20:04	20:14	20:20	20:30	20:34	20:49	21:04	21:14	21:19	21:34	21:47	21:54	22:14	22:24	22:34	22:39	22:58	22:59
奈良輪北通り	18:52	19:05	19:15	19:25	19:35	19:45	19:55	20:03	20:05	20:15	20:21	20:31	20:35	20:50	21:05	21:15	21:20	21:35	21:48	21:55	22:15	22:25	22:35	22:40	22:59	23:00
新袖ケ浦	18:53	19:06	19:16	19:26	19:36	19:46	19:56	20:04	20:06	20:16	20:22	20:32	20:36	20:51	21:06	21:16	21:21	21:36	21:49	21:56	22:16	22:26	22:36	22:41	23:00	23:01
袖ケ浦駅北口	19:00	19:12	19:22	19:32	19:42	19:52	20:02	20:10	20:12	20:22	20:28	20:38	20:42	20:57	21:12	21:22	21:27	21:42	21:55	22:02	22:22	22:32	22:42	22:47	23:06	23:07

下り（袖ケ浦駅北口 → 三井アウトレットパーク木更津 → 木更津駅・巌根駅）

停留所名	第 1 便	第 2 便	第 3 便	第 4 便	第 5 便	第 6 便	第 7 便	第 8 便	第 9 便	第 10 便	第 11 便	第 12 便	第 13 便	第 14 便	第 15 便	第 16 便	第 17 便	第 18 便	第 19 便	第 20 便	第 21 便	第 22 便	第 23 便	第 24 便	第 25 便	第 26 便	第 27 便	第 28 便	第 29 便	第 30 便	第 31 便
袖ケ浦駅北口	6:35	7:20	7:40	8:00	8:10	8:15	8:20	8:30	8:40	8:50	9:00	9:10	9:15	9:20	9:30	9:40	9:45	9:50	10:00	10:10	10:15	10:20	10:30	10:30	10:40	10:50	10:50	11:00	11:10	11:15	11:30
新袖ケ浦	6:36	7:21	7:41	8:01	8:11	8:16	8:21	8:31	8:41	8:51	9:01	9:11	9:16	9:21	9:31	9:41	9:46	9:51	10:01	10:11	10:16	10:21	10:31	10:31	10:41	10:51	10:51	11:01	11:11	11:16	11:31
奈良輪北通り	6:37	7:22	7:42	8:02	8:12	8:17	8:22	8:32	8:42	8:52	9:02	9:12	9:17	9:22	9:32	9:42	9:47	9:52	10:02	10:12	10:17	10:22	10:32	10:32	10:42	10:52	10:52	11:02	11:12	11:17	11:32
大袖橋	6:38	7:23	7:43	8:03	8:13	8:18	8:23	8:33	8:43	8:53	9:03	9:13	9:18	9:23	9:33	9:43	9:48	9:53	10:03	10:13	10:18	10:23	10:33	10:33	10:43	10:53	10:53	11:03	11:13	11:18	11:33
三井アウトレットパーク A	6:47	7:32	7:52	8:12	8:22	8:27	8:32	8:42	8:52	9:02	9:12	9:22	9:27	9:32	9:42	9:50	9:57	10:02	10:12	10:20	10:27	10:30	10:40	10:42	10:50	11:00	11:02	11:10	11:22	11:27	11:40

停留所名	第 32 便	第 33 便	第 34 便	第 35 便	第 36 便	第 37 便	第 38 便	第 39 便	第 40 便	第 41 便	第 42 便	第 43 便	第 44 便	第 45 便	第 46 便	第 47 便	第 48 便	第 49 便	第 50 便	第 51 便	第 52 便	第 53 便	第 54 便	第 55 便	第 56 便	第 57 便	第 58 便	第 59 便	第 60 便	第 61 便	第 62 便
袖ケ浦駅北口	11:30	11:45	11:45	12:00	12:15	12:15	12:30	12:30	12:45	12:45	13:00	13:00	13:15	13:20	13:30	13:40	13:45	14:00	14:00	14:15	14:20	14:30	14:40	14:45	15:00	15:20	15:20	15:40	15:40	16:00	16:00
新袖ケ浦	11:31	11:46	11:46	12:01	12:16	12:16	12:31	12:31	12:46	12:46	13:01	13:01	13:16	13:21	13:31	13:41	13:46	14:01	14:01	14:16	14:21	14:31	14:41	14:46	15:01	15:21	15:21	15:41	15:41	16:01	16:01
奈良輪北通り	11:32	11:47	11:47	12:02	12:17	12:17	12:32	12:32	12:47	12:47	13:02	13:02	13:17	13:22	13:32	13:42	13:47	14:02	14:02	14:17	14:22	14:32	14:42	14:47	15:02	15:22	15:22	15:42	15:42	16:02	16:02
大袖橋	11:33	11:48	11:48	12:03	12:18	12:18	12:33	12:33	12:48	12:48	13:03	13:03	13:18	13:23	13:33	13:43	13:48	14:03	14:03	14:18	14:23	14:33	14:43	14:48	15:03	15:23	15:23	15:43	15:43	16:03	16:03
三井アウトレットパーク A	11:42	11:55	11:57	12:12	12:25	12:27	12:40	12:42	12:55	12:57	13:10	13:14	13:25	13:32	13:40	13:52	13:55	14:10	14:12	14:25	14:32	14:42	14:52	14:55	15:12	15:30	15:32	15:50	15:52	16:10	16:12

停留所名	第 63 便	第 64 便	第 65 便	第 66 便	第 67 便	第 68 便	第 69 便	第 70 便	第 71 便	第 72 便	第 73 便	第 74 便	第 75 便	第 76 便	第 77 便	第 78 便	第 79 便	第 80 便	第 81 便	第 82 便	第 83 便	第 84 便	第 85 便	第 86 便	第 87 便	第 88 便	第 89 便	第 90 便	第 91 便	92 便	第 93 便
袖ケ浦駅北口	16:20	16:40	16:40	17:00	17:20	17:40	17:55	18:00	18:05	18:20	18:25	18:30	18:40	18:45	19:00	19:05	19:20	19:40	20:00	20:05	20:10	20:25	20:30	20:35	20:40	20:56	21:05	21:15	21:20	21:30	21:35
新袖ケ浦	16:21	16:41	16:41	17:01	17:21	17:41	17:56	18:01	18:06	18:21	18:26	18:31	18:41	18:46	19:01	19:06	19:21	19:41	20:01	20:06	20:11	20:26	20:31	20:36	20:41	20:57	21:06	21:16	21:21	21:31	21:36
奈良輪北通り	16:22	16:42	16:42	17:02	17:22	17:42	17:57	18:02	18:07	18:22	18:27	18:32	18:42	18:47	19:02	19:07	19:22	19:42	20:02	20:07	20:12	20:27	20:32	20:37	20:42	20:58	21:07	21:17	21:22	21:32	21:37
大袖橋	16:23	16:43	16:43	17:03	17:23	17:43	17:58	18:03	18:08	18:23	18:28	18:33	18:43	18:48	19:03	19:08	19:23	19:43	20:03	20:08	20:13	20:28	20:33	20:38	20:43	20:59	21:08	21:18	21:23	21:33	21:38
三井アウトレットパーク A	16:32	16:50	16:52	17:12	17:32	17:52	18:07	18:12	18:17	18:32	18:37	18:42	18:52	18:57	19:12	19:17	19:32	19:52	20:12	20:17	20:22	20:37	20:42	20:47	20:52	21:08	21:17	21:27	21:32	21:42	21:47

停留所名	第 94 便	第 95 便	第 96 便	第 97 便
袖ケ浦駅北口	21:50	22:00	22:35	22:37
新袖ケ浦	21:51	22:01	22:36	22:38
奈良輪北通り	21:52	22:02	22:37	22:39
大袖橋	21:53	22:03	22:38	22:40
三井アウトレットパーク A	22:02	22:12	22:47	22:49

※主な運賃

袖ケ浦駅北口 ⇔ 三井アウトレットパーク木更津 210 円

※赤字は土日祝日及びお盆（8/13 ～ 15）、年末年始（12/29 ～ 1/3）運休。

※青字は土日祝日及びお盆（8/13 ～ 15）、年末年始（12/29 ～ 1/3）のみ運行。

タクシー

2023 年 11 月 20 日運賃改定

市内では 4 事業者がタクシーを運行しています。
タクシー乗り場から乗車できるほか、電話やアプリによる配車を受け付けています。

運賃	初乗り（1.155㎞まで）500 円。 244m 増すごとに 100 円加算。深夜（午後 10 時以降）は 2 割増し。
迎車料金	事業者ごとに設定しています。詳細は事業者にお問い合わせください。
障がい者割引	1 割引（身体障がい者手帳、療育手帳、ミライロ ID を提示してください）

運行事業者	房総タクシー㈱	姉ヶ崎タクシー㈱ 長浦営業所	㈱ウルマツアーリング サービス袖ケ浦営業所	㈲石原タクシー
所在地	奈良輪 2-5-1	久保田 53-1	長浦 580-278	横田 2182-1
電話	0438-62-2331	0438-62-2545	0436-21-0191	0438-75-2120
主な待機場所	袖ケ浦駅南口	長浦駅南口	袖ケ浦駅南口 長浦駅南口	横田駅

市内タクシーのりば案内図

：タクシー乗り場

袖ケ浦駅

長浦駅

袖ケ浦バスターミナル

横田駅

運転免許自主返納者に対する支援措置があります！

対象者　次の（1）～（3）をすべて満たす方
（1）自主返納時において、満 65 歳以上の市民の方
（2）令和 8 年 3 月 31 日までに運転免許証を自主返納し、運転経歴証明書（千葉県公安委員会発行）
　　またはバス運賃割引優待証の交付を受けた方
　　日東交通株式会社発行：ノーカー・サポート優待証
　　小湊鐵道株式会社発行：ノーカー優待証
（3）市町村税等の滞納をしていない方

助成金の額
（1）運転経歴証明書（千葉県公安委員会発行）交付手数料　1,100 円
（2）ノーカー・サポート優待証（日東交通株式会社発行：対象者 65 歳以上）　530 円
（3）ノーカー優待証（小湊鐵道株式会社発行：対象者 69 歳以上）　530 円

申請期限　運転免許証を自主返納した日から 6 か月以内
問い合わせ　防災安全課 TEL0438（62）3106

鉄道

2025 年 3 月 15 日改定

運行会社：JR 東日本

JR	内房線				久留里線			
	袖ケ浦駅		長浦駅		横田駅		東横田駅	
時刻	下り	上り	下り	上り	下り	上り	下り	上り
5 時		07 35 55		11 39 59		40		37
6 時	17 36（快君）	16（快逗（京））26（快京）43（快逗）53（普京）	13 32 59（快君）	20（快逗（京））30（快京）47（快逗）57（普京）	48（亀）	45	51（亀）	40
7 時	03 16（快木）34（湊）50（湊）	00 13（快京（逗））18（快逗）24 29（快京）37（快逗）44	12（快木）30（湊）46（快京）57	04 17（快京（逗））22（快逗）28 33（快京）42（快逗）48	45（亀）	45	48（亀）	40
8 時	01 11（快君）22（湊）32（快君）41 56（木）	01 21 35 52（快久（京））	07（快君）18（湊）28（快君）37 52（木）	05 25 39 56（快久（京））	41	40	44	34
9 時	15（快君）38 56	00 12（快逗）19 34 47	11（快君）34 52	04 16（快逗）23 39 51	37	36	40	31
10 時	11（快君）38（木）55	05（快逗）27 51	07（快君）34（木）51	09（快逗）31 55		31		26
11 時	16（快君）38 53	04（快逗）28 49	12（快君）34 49	08（快逗）32 53	31	30	34	25
12 時	16（快君）32（木）50	05（快逗）27 53	12（快君）28（木）46	09（快逗）31 57	26		29	
13 時	16（快君）31（木）51	05（快逗）27 51	12（快君）27（木）47	09（快逗）31 55	22（亀）	21	25（亀）	16
14 時	16（快君）33（木）51（湊）	05（快久）27 48	12（快君）29（木）47（湊）	09（快久）31 52	20	19	23	12
15 時	16（快君）24（木）45	04（快久）22 45 53（快久）	12（快君）20（木）41 58（湊）	08（快久）26 49 57（快久）	20	19	23	14
16 時	02（湊）13（快君）28 47	12 23 40 49（快逗（久））	09（快君）24 43 56（湊）	16 27 44 53（快逗（久））	13（亀）	13	16（亀）	08
17 時	00（湊）11（快君）30 46	07 24 37 51（快京）	07（快君）26 42 58（快君）	11 28 41 55（快京）	10	09	13	04
18 時	02（快君）15（湊）33 53（快君）	09 23 38（快京）48	11（湊）29 49（快君）58（湊）	13 27 42（快京）52	11	11	14	06
19 時	02（湊）11 20（木）38（館）52（快君）	10 30 39（快京（久））52（普京）	07 16（木）34（館）48（快君）	14 34 43（快京（久））55（普京）	13	13	16	07
20 時	04 14 32 38 51（快君）	02 23 37（快久）55	00 10 28 34 47（快君）	06 27 41（快久）59	10（亀）	09	13（亀）	04
21 時	04（館）18（快君）24（快君）35 53（快君）	13 29 48（快久）	00（館）14（快君）20（快君）31 49（快君）	17 33 52（快久）	07	07	10	02
22 時	08（木）21 35（館）46（快君）	02（普京）27 56	05（木）17 31（館）42（快君）	06（普京）31 59	07 55	06	10 58	01
23 時	06（館）22 34 58	15	02（館）18 31 54	19				
24 時	21 41（木）		17 37（木）					

快：快速、普：普通、久：久里浜、逗：逗子、京：東京、木：木更津、湊：上総湊、館：館山、亀：上総亀山
※無印は内房線上り：千葉・下り：君津、久留里線上り：木更津・下り：久留里
※赤字は京葉線回り　※青字は総武線回り　※カッコ内は土日祝の行先

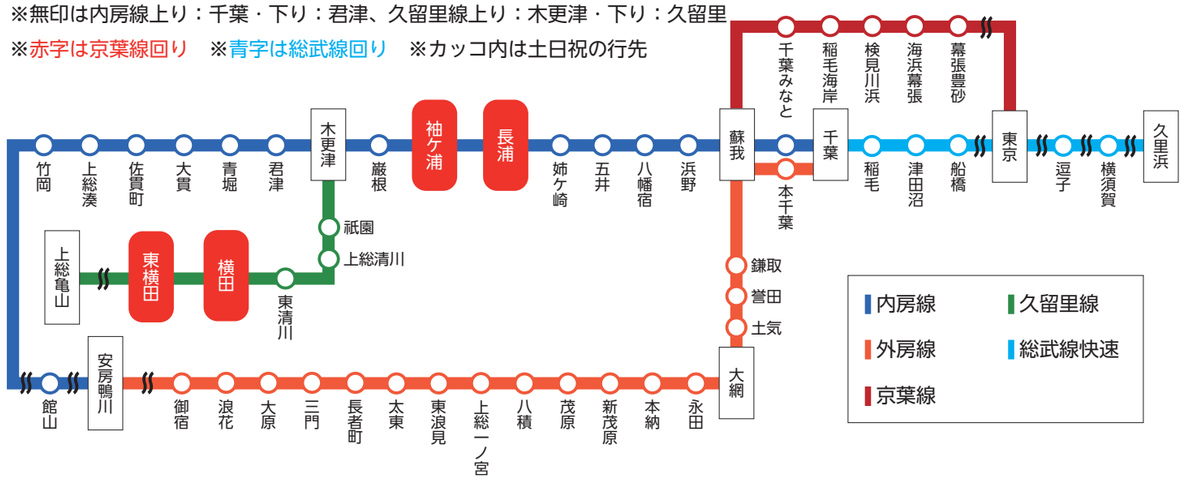

チョイソコがうら　利用方法

2026年2月1日改定

運営：千葉トヨタ自動車
運行：房総タクシー

チョイソコは袖ケ浦市内に
お住まいの皆様の外出を応援する新しい公共交通です。

ちょっと遠い…　荷物が重い…　歩くのが大変…

こんなときにチョイソコが便利です！

- チョイソコは、指定の停留所で乗降する乗合送迎サービスです。
- 交通事情や乗り合い等により、到着時間が前後しますので、予約時間の５分前には停留所でお待ちください。
  他の予約状況により、車が到着した際に不在の場合、お待ちできないことがあります。
- 運賃

		降車	
		エリアA（昭和、長浦、根形地区）	エリアB（平岡、中川・富岡地区）
乗車	エリアA（昭和、長浦、根形地区）	300円	600円
	エリアB（平岡、中川・富岡地区）	600円	300円

※支払い方法は、現金、交通系ICカード（Suicaなど）、iD

- ご予約は電話やインターネットで１ヶ月前から30分前までの受付が可能です。
  状況によりご希望に添えない場合もありますので、早めのご連絡をお薦めします。
- キャンセルの場合も、お電話もしくはインターネットで承ります。

停留所はこの看板が目印です！

乗り合い送迎サービスのしくみ

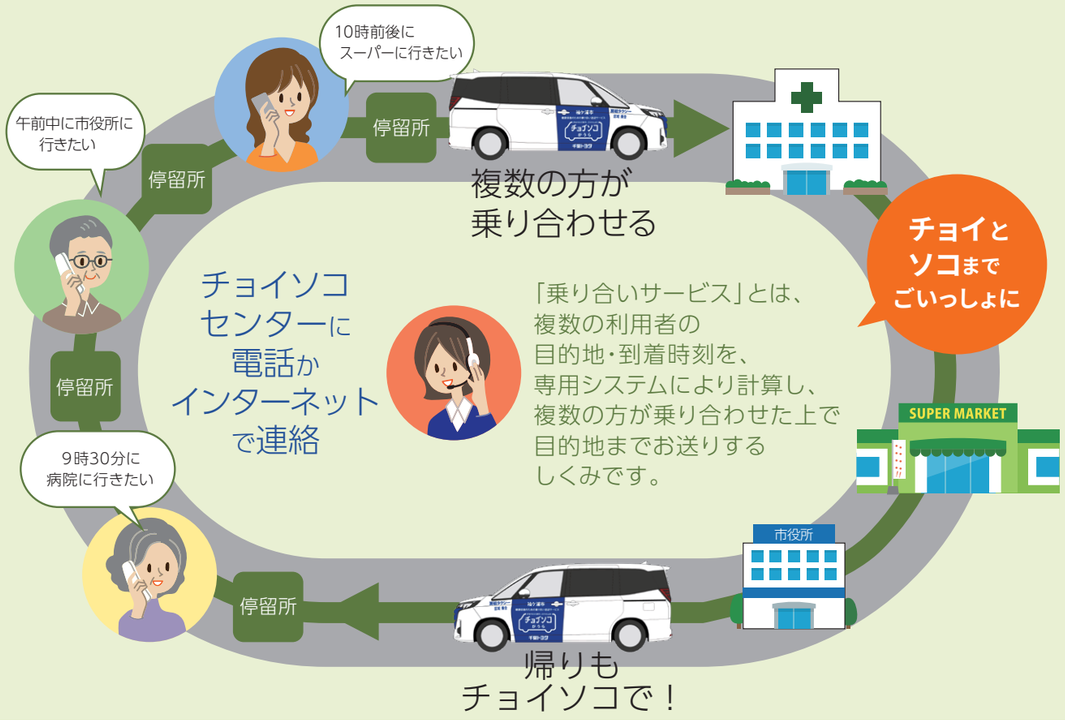

ご利用までのかんたん！３ステップ

STEP｜1　会員登録の申し込み

- 会員登録申込書に必要事項を記入し、郵送またはインターネットから申し込みます。
- 申込書は、市役所や交流センター（公民館）をはじめとする公共施設のほか、停留所となっている商業施設や医療機関でも配布しています。

▼

STEP｜2　会員証の受け取り

- 申込書を郵送後、２週間程度で会員証が郵送されます。
- 会員証を受け取った日からご利用が可能となります。
- インターネットから会員登録された方は、すぐにご利用が可能となります。
  （会員証は追って郵送されます）

▼

STEP｜3　利用の予約

- 電話またはインターネットから利用予約が可能です。

― 予約時にお伝えいただく内容 ―

①名前と会員番号　②利用を希望する日
③利用する時間　④乗り場と行き先

電話 チョイソコセンター
050-2018-7230

インターネット（24時間）
インターネット受付アドレス
https://gaura.aisin-choisoko.com

運行車両のご紹介

- トヨタ自動車「ノアHYBRID」で運行しています。
- ご利用者様は最大５名乗車できます。
- 安心してご乗車いただけるように、
  車内にはサイドステップや手すりが搭載されいます。

― 乗降時にご注意いただく事項 ―

○運転手は乗降のお手伝いができません。
○他の席を占有するような大きな荷物はご遠慮ください。
○車いすは積載できません。
○車内に忘れ物をすることがないよう、ご注意ください。

チョイソコがうら＜昭和地区＞

2026年2月1日改定

エリアA

チョイソコがうら

運営：千葉トヨタ自動車
運行：房総タクシー

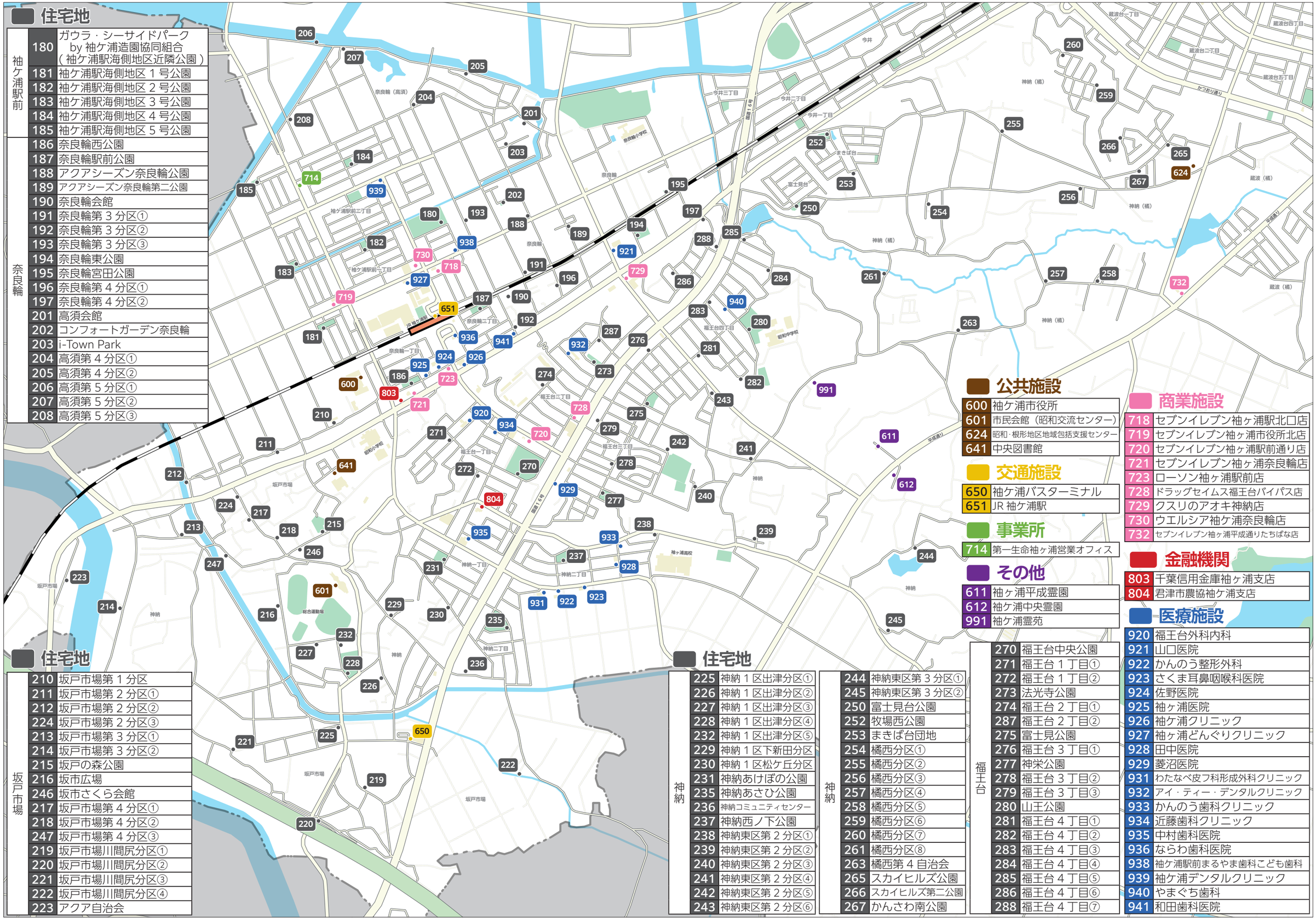

住宅地

袖ケ浦駅前	180	ガウラ・シーサイドパーク by 袖ケ浦造園協同組合（袖ケ浦駅海側地区近隣公園）
	181	袖ケ浦駅海側地区１号公園
	182	袖ケ浦駅海側地区２号公園
	183	袖ケ浦駅海側地区３号公園
	184	袖ケ浦駅海側地区４号公園
	185	袖ケ浦駅海側地区５号公園
奈良輪	186	奈良輪西公園
	187	奈良輪駅前公園
	188	アクアシーズン奈良輪公園
	189	アクアシーズン奈良輪第二公園
	190	奈良輪会館
	191	奈良輪第３分区①
	192	奈良輪第３分区②
	193	奈良輪第３分区③
	194	奈良輪東公園
	195	奈良輪宮田公園
	196	奈良輪第４分区①
	197	奈良輪第４分区②
	201	高須会館
	202	コンフォートガーデン奈良輪
	203	i-Town Park
	204	高須第４分区①
	205	高須第４分区②
	206	高須第５分区①
	207	高須第５分区②
	208	高須第５分区③

公共施設

600	袖ケ浦市役所
601	市民会館（昭和交流センター）
624	昭和・根形地区地域包括支援センター
641	中央図書館

交通施設

650	袖ケ浦バスターミナル
651	JR袖ケ浦駅

事業所

714	第一生命袖ヶ浦営業オフィス

その他

611	袖ヶ浦平成霊園
612	袖ケ浦中央霊園
991	袖ケ浦霊苑

商業施設

718	セブンイレブン袖ヶ浦駅北口店
719	セブンイレブン袖ヶ浦市役所北店
720	セブンイレブン袖ヶ浦駅前通り店
721	セブンイレブン袖ヶ浦奈良輪店
723	ローソン袖ヶ浦駅前店
728	ドラッグセイムス福王台バイパス店
729	クスリのアオキ神納店
730	ウエルシア袖ケ浦奈良輪店
732	セブンイレブン袖ヶ浦平成通りたちばな店

金融機関

803	千葉信用金庫袖ヶ浦支店
804	君津市農協袖ケ浦支店

医療施設

920	福王台外科内科
921	山口医院
922	かんのう整形外科
923	さくま耳鼻咽喉科医院
924	佐野医院
925	袖ヶ浦医院
926	袖ケ浦クリニック
927	袖ヶ浦どんぐりクリニック
928	田中医院
929	菱沼医院
931	わたなべ皮フ科形成外科クリニック
932	アイ・ティー・デンタルクリニック
933	かんのう歯科クリニック
934	近藤歯科クリニック
935	中村歯科医院
936	ならわ歯科医院
938	袖ケ浦駅前まるやま歯科こども歯科
939	袖ケ浦デンタルクリニック
940	やまぐち歯科
941	和田歯科医院

住宅地

坂戸市場	210	坂戸市場第１分区
	211	坂戸市場第２分区①
	212	坂戸市場第２分区②
	224	坂戸市場第２分区③
	213	坂戸市場第３分区①
	214	坂戸市場第３分区②
	215	坂戸の森公園
	216	坂市広場
	246	坂市さくら会館
	217	坂戸市場第４分区①
	218	坂戸市場第４分区②
	247	坂戸市場第４分区③
	219	坂戸市場川間尻分区①
	220	坂戸市場川間尻分区②
	221	坂戸市場川間尻分区③
	222	坂戸市場川間尻分区④
	223	アクア自治会

住宅地

神納	225	神納１区出津分区①
	226	神納１区出津分区②
	227	神納１区出津分区③
	228	神納１区出津分区④
	232	神納１区出津分区⑤
	229	神納１区下新田分区
	230	神納１区松ケ丘分区
	231	神納あけぼの公園
	235	神納あさひ公園
	236	神納コミュニティセンター
	237	神納西ノ下公園
	238	神納東区第２分区①
	239	神納東区第２分区②
	240	神納東区第２分区③
	241	神納東区第２分区④
	242	神納東区第２分区⑤
	243	神納東区第２分区⑥
神納	244	神納東区第３分区①
	245	神納東区第３分区②
	250	富士見台公園
	252	牧場西公園
	253	まきば台団地
	254	橘西分区①
	255	橘西分区②
	256	橘西分区③
	257	橘西分区④
	258	橘西分区⑤
	259	橘西分区⑥
	260	橘西分区⑦
	261	橘西分区⑧
	263	橘西第４自治会
	265	スカイヒルズ公園
	266	スカイヒルズ第二公園
	267	かんさわ南公園
福王台	270	福王台中央公園
	271	福王台１丁目①
	272	福王台１丁目②
	273	法光寺公園
	274	福王台２丁目①
	287	福王台２丁目②
	275	富士見公園
	276	福王台３丁目①
	277	神栄公園
	278	福王台３丁目②
	279	福王台３丁目③
	280	山王公園
	281	福王台４丁目①
	282	福王台４丁目②
	283	福王台４丁目③
	284	福王台４丁目④
	285	福王台４丁目⑤
	286	福王台４丁目⑥
	288	福王台４丁目⑦

チョイソコがうら＜長浦地区＞

2026年2月1日改定

エリアA

チョイとソコまで、ごいっしょに チョイソコ がうら

運営：千葉トヨタ自動車
運行：房総タクシー

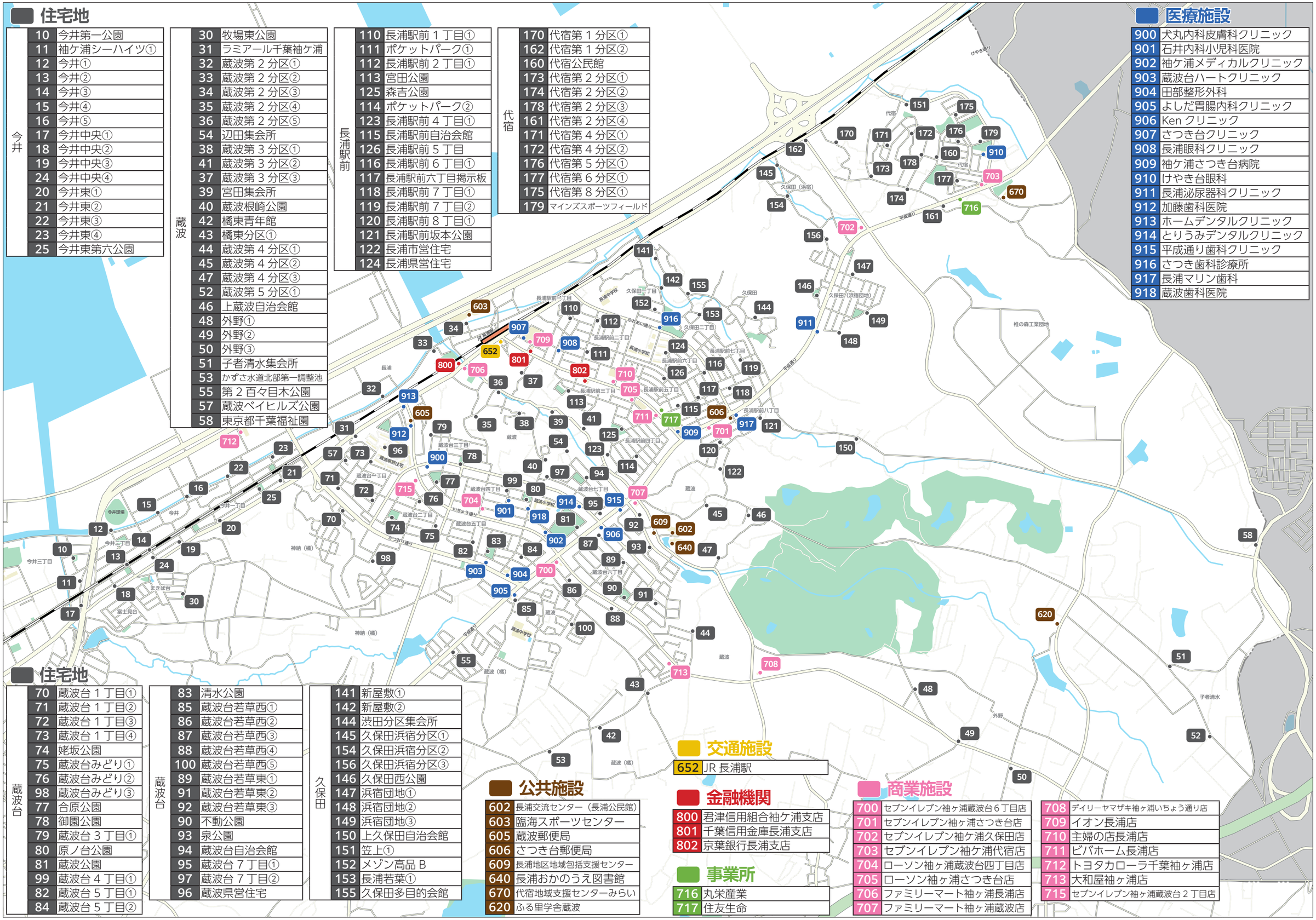

住宅地

今井	10	今井第一公園
	11	袖ケ浦シーハイツ①
	12	今井①
	13	今井②
	14	今井③
	15	今井④
	16	今井⑤
	17	今井中央①
	18	今井中央②
	19	今井中央③
	24	今井中央④
	20	今井東①
	21	今井東②
	22	今井東③
	23	今井東④
	25	今井東第六公園

蔵波	30	牧場東公園
	31	ラミアール千葉袖ケ浦
	32	蔵波第２分区①
	33	蔵波第２分区②
	34	蔵波第２分区③
	35	蔵波第２分区④
	36	蔵波第２分区⑤
	54	辺田集会所
	38	蔵波第３分区①
	41	蔵波第３分区②
	37	蔵波第３分区③
	39	宮田集会所
	40	蔵波根崎公園
	42	橘東青年館
	43	橘東分区①
	44	蔵波第４分区①
	45	蔵波第４分区②
	47	蔵波第４分区③
	52	蔵波第５分区①
	46	上蔵波自治会館
	48	外野①
	49	外野②
	50	外野③
	51	子者清水集会所
	53	かずさ水道北部第一調整池
	55	第２百々目木公園
	57	蔵波ベイヒルズ公園
	58	東京都千葉福祉園

長浦駅前	110	長浦駅前１丁目①
	111	ポケットパーク①
	112	長浦駅前２丁目①
	113	宮田公園
	125	森吉公園
	114	ポケットパーク②
	123	長浦駅前４丁目①
	115	長浦駅前自治会館
	126	長浦駅前５丁目
	116	長浦駅前６丁目①
	117	長浦駅前六丁目掲示板
	118	長浦駅前７丁目①
	119	長浦駅前７丁目②
	120	長浦駅前８丁目①
	121	長浦駅前坂本公園
	122	長浦市営住宅
	124	長浦県営住宅

代宿	170	代宿第１分区①
	162	代宿第１分区②
	160	代宿公民館
	173	代宿第２分区①
	174	代宿第２分区②
	178	代宿第２分区③
	161	代宿第２分区④
	171	代宿第４分区①
	172	代宿第４分区②
	176	代宿第５分区①
	177	代宿第６分区①
	175	代宿第８分区①
	179	マインズスポーツフィールド

医療施設

900	犬丸内科皮膚科クリニック
901	石井内科小児科医院
902	袖ケ浦メディカルクリニック
903	蔵波台ハートクリニック
904	田部整形外科
905	よしだ胃腸内科クリニック
906	Ken クリニック
907	さつき台クリニック
908	長浦眼科クリニック
909	袖ケ浦さつき台病院
910	けやき台眼科
911	長浦泌尿器科クリニック
912	加藤歯科医院
913	ホームデンタルクリニック
914	とりうみデンタルクリニック
915	平成通り歯科クリニック
916	さつき歯科診療所
917	長浦マリン歯科
918	蔵波歯科医院

住宅地

蔵波台	70	蔵波台１丁目①
	71	蔵波台１丁目②
	72	蔵波台１丁目③
	73	蔵波台１丁目④
	74	姥坂公園
	75	蔵波台みどり①
	76	蔵波台みどり②
	98	蔵波台みどり③
	77	合原公園
	78	御園公園
	79	蔵波台３丁目①
	80	原ノ台公園
	81	蔵波公園
	99	蔵波台４丁目①
	82	蔵波台５丁目①
	84	蔵波台５丁目②

蔵波台	83	清水公園
	85	蔵波台若草西①
	86	蔵波台若草西②
	87	蔵波台若草西③
	88	蔵波台若草西④
	100	蔵波台若草西⑤
	89	蔵波台若草東①
	91	蔵波台若草東②
	92	蔵波台若草東③
	90	不動公園
	93	泉公園
	94	蔵波台自治会館
	95	蔵波台７丁目①
	97	蔵波台７丁目②
	96	蔵波県営住宅

久保田	141	新屋敷①
	142	新屋敷②
	144	渋田分区集会所
	145	久保田浜宿分区①
	154	久保田浜宿分区②
	156	久保田浜宿分区③
	146	久保田西公園
	147	浜宿団地①
	148	浜宿団地②
	149	浜宿団地③
	150	上久保田自治会館
	151	笠上①
	152	メゾン高品Ｂ
	153	長浦若葉①
	155	久保田多目的会館

公共施設

602	長浦交流センター（長浦公民館）
603	臨海スポーツセンター
605	蔵波郵便局
606	さつき台郵便局
609	長浦地区地域包括支援センター
640	長浦おかのうえ図書館
670	代宿地域支援センターみらい
620	ふる里学舎蔵波

交通施設

652	JR 長浦駅

金融機関

800	君津信用組合袖ケ浦支店
801	千葉信用金庫長浦支店
802	京葉銀行長浦支店

事業所

716	丸栄産業
717	住友生命

商業施設

700	セブンイレブン袖ヶ浦蔵波台６丁目店
701	セブンイレブン袖ヶ浦さつき台店
702	セブンイレブン袖ケ浦久保田店
703	セブンイレブン袖ケ浦代宿店
704	ローソン袖ヶ浦蔵波台四丁目店
705	ローソン袖ヶ浦さつき台店
706	ファミリーマート袖ヶ浦長浦店
707	ファミリーマート袖ヶ浦蔵波店
708	デイリーヤマザキ袖ヶ浦いちょう通り店
709	イオン長浦店
710	主婦の店長浦店
711	ビバホーム長浦店
712	トヨタカローラ千葉袖ヶ浦店
713	大和屋袖ヶ浦店
715	セブンイレブン袖ヶ浦蔵波台２丁目店

チョイソコがうら＜根形地区＞

2025年7月1日改定

エリアA

チョイとソコまで、ごいっしょに チョイソコがうら

運営：千葉トヨタ自動車
運行：房総タクシー

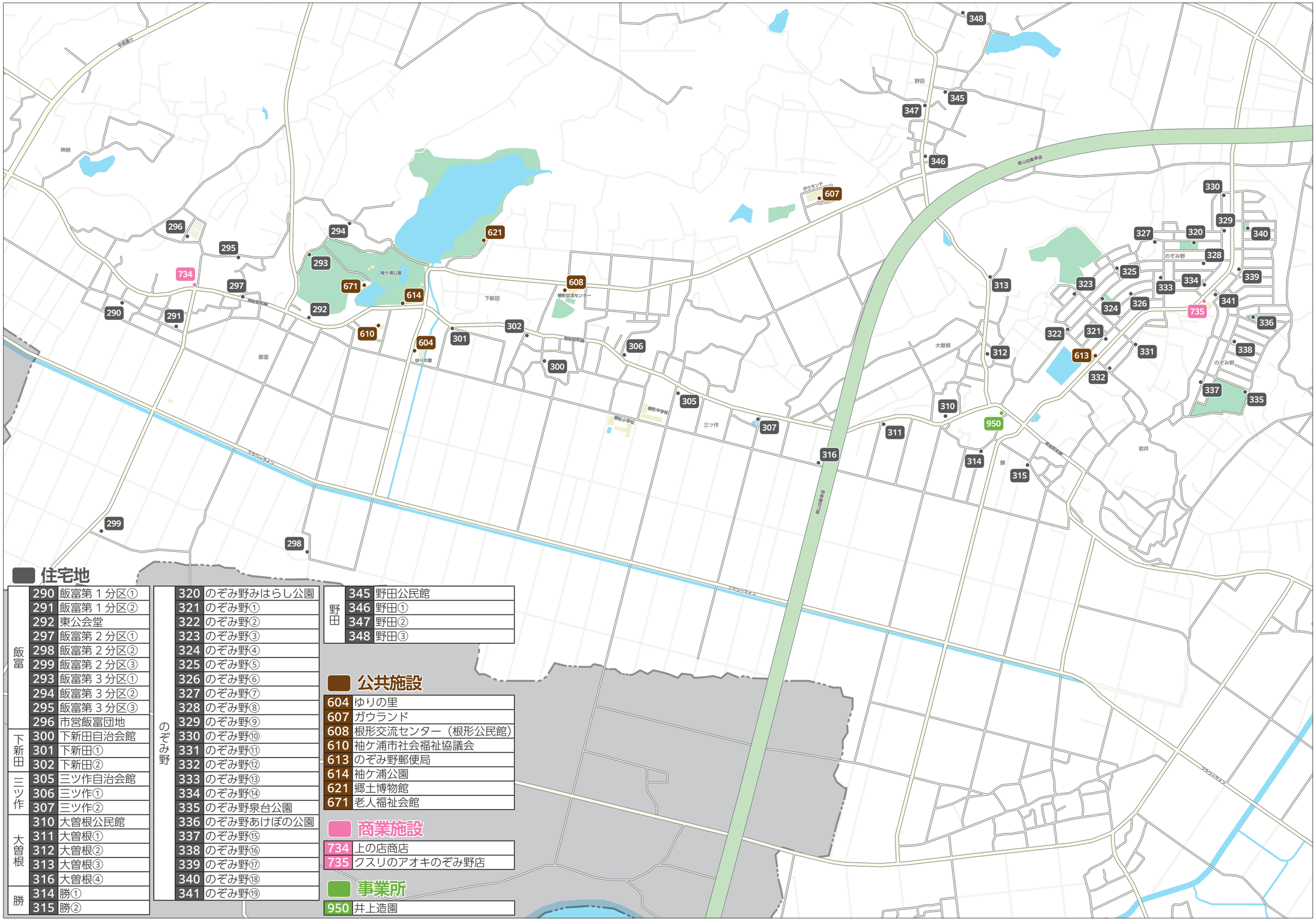

住宅地

飯富	290	飯富第１分区①
	291	飯富第１分区②
	292	東公会堂
	297	飯富第２分区①
	298	飯富第２分区②
	299	飯富第２分区③
	293	飯富第３分区①
	294	飯富第３分区②
	295	飯富第３分区③
	296	市営飯富団地
下新田	300	下新田自治会館
	301	下新田①
	302	下新田②
三ツ作	305	三ツ作自治会館
	306	三ツ作①
	307	三ツ作②
大曽根	310	大曽根公民館
	311	大曽根①
	312	大曽根②
	313	大曽根③
	316	大曽根④
勝	314	勝①
	315	勝②

のぞみ野	320	のぞみ野みはらし公園
	321	のぞみ野①
	322	のぞみ野②
	323	のぞみ野③
	324	のぞみ野④
	325	のぞみ野⑤
	326	のぞみ野⑥
	327	のぞみ野⑦
	328	のぞみ野⑧
	329	のぞみ野⑨
	330	のぞみ野⑩
	331	のぞみ野⑪
	332	のぞみ野⑫
	333	のぞみ野⑬
	334	のぞみ野⑭
	335	のぞみ野泉台公園
	336	のぞみ野あけぼの公園
	337	のぞみ野⑮
	338	のぞみ野⑯
	339	のぞみ野⑰
	340	のぞみ野⑱
	341	のぞみ野⑲

野田	345	野田公民館
	346	野田①
	347	野田②
	348	野田③

公共施設

604	ゆりの里
607	ガウランド
608	根形交流センター（根形公民館）
610	袖ケ浦市社会福祉協議会
613	のぞみ野郵便局
614	袖ケ浦公園
621	郷土博物館
671	老人福祉会館

商業施設

734	上の店商店
735	クスリのアオキのぞみ野店

事業所

950	井上造園

チョイソコがうら＜平岡地区＞

2026年2月1日改定

エリアB

チョイソコがうら

運営：千葉トヨタ自動車
運行：房総タクシー

住宅地

永地	350	永地公民館
	351	永地①
	352	永地②
	353	永地③
	354	永地④
	355	永地⑤
	356	永地⑥
下泉	360	下泉①
	361	下泉②
	362	下泉③
	363	下泉④
	364	下泉⑤
高谷	370	高谷２番組公会堂
	371	高谷第１分区①
	372	高谷第１分区②
	373	高谷第１分区③
	375	高谷公会堂
	376	高谷第２分区①
	377	高谷第２分区②
	378	高谷第２分区③
	379	高谷第２分区④
三箇	381	三箇第１区①
	382	三箇第１区②
	385	三箇第２区①
	386	三箇第２区②
	387	三箇第２区③
	388	三箇第２区④
	389	三箇第２区⑤
	390	三箇引地
	395	鹿島第１分区
	396	鹿島第２分区①
	402	鹿島第２分区②
	397	鹿島区公民館
	398	鹿島第３分区①
	399	鹿島第３分区②
	400	鹿島第４分区①
	403	鹿島第４分区②
	401	鹿島第５分区
川原井	406	川原井砂子田分区①
	407	川原井砂子田分区②
	423	川原井砂子田分区③
	408	川原井根澄山分区①
	409	川原井根澄山分区②
	410	川原井根澄山分区③
	411	川原井根澄山分区④
	412	川原井新田分区①
	413	川原井新田分区②
	414	表場公会堂
	415	川原井表場分区①
	416	川原井表場分区②
	417	川原井第５分区①
	418	川原井第５分区②
	419	川原井第６分区集会所
	420	川原井第６分区①
	421	川原井第６分区②
	422	長割公会堂
	477	明光台
林	430	林区公会堂
	431	林①
	432	林②
	433	林③
	429	林第５集会所

野里	435	野里第１分区①
	436	野里第１分区②
	437	野里第１分区③
	438	野里第１分区④
	439	野里第１分区⑤
	434	野里第１分区⑥
	440	野里第２分区①
	441	野里第２分区②
	442	野里第２分区③
	443	野里第３分区①
	444	野里第３分区②
	445	野里第３分区③
	446	野里第４分区①
	447	野里第４分区②
	448	野里第４分区③
	449	野里第４分区④

野里	450	花房平①
	451	花房平②
	452	花房平③
	453	花房平④
	454	花房平⑤
上泉	455	上泉第１分区①
	456	上泉第１分区②
	457	上泉第１分区③
	458	上泉第２分区①
	459	上泉第２分区②
	460	上泉第２分区③
	469	上泉第２分区④
	461	滝ケ沢東公園
	462	滝ケ沢北公園
	463	東萩原公園
	464	もみの木台

永吉	465	永吉公民館
	466	永吉①
	467	永吉②
	468	永吉③
	473	永吉④
岩井	470	岩井公会堂
	471	岩井①
	472	岩井②

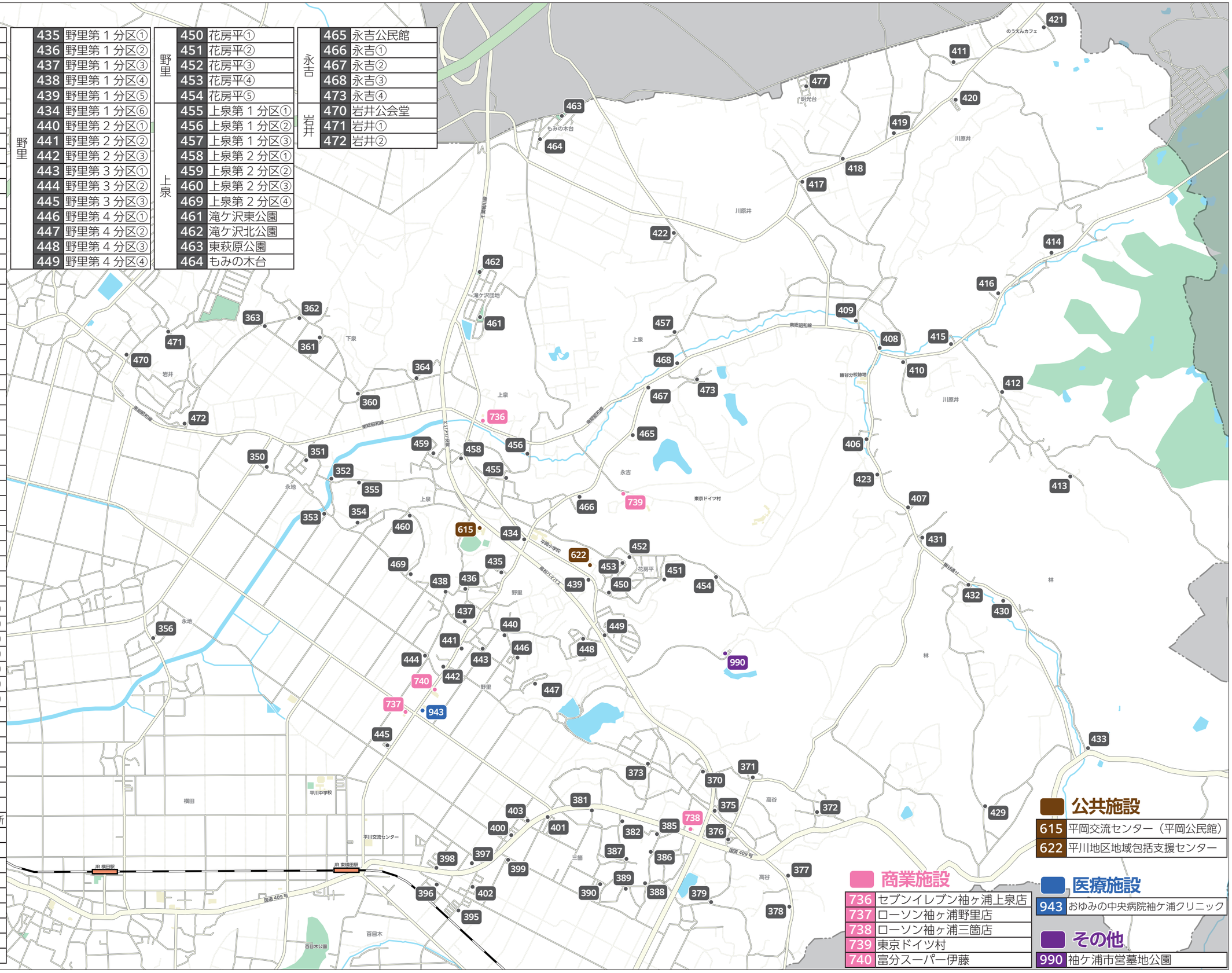

公共施設

615	平岡交流センター（平岡公民館）
622	平川地区地域包括支援センター

商業施設

736	セブンイレブン袖ヶ浦上泉店
737	ローソン袖ヶ浦野里店
738	ローソン袖ヶ浦三箇店
739	東京ドイツ村
740	富分スーパー伊藤

医療施設

943	おゆみの中央病院袖ケ浦クリニック

その他

990	袖ケ浦市営墓地公園

チョイソコがうら＜中川・富岡地区＞

2025年7月1日改定

エリアB

チョイとソコまで、ごいっしょに チョイソコ がうら

運営：千葉トヨタ自動車
運行：房総タクシー

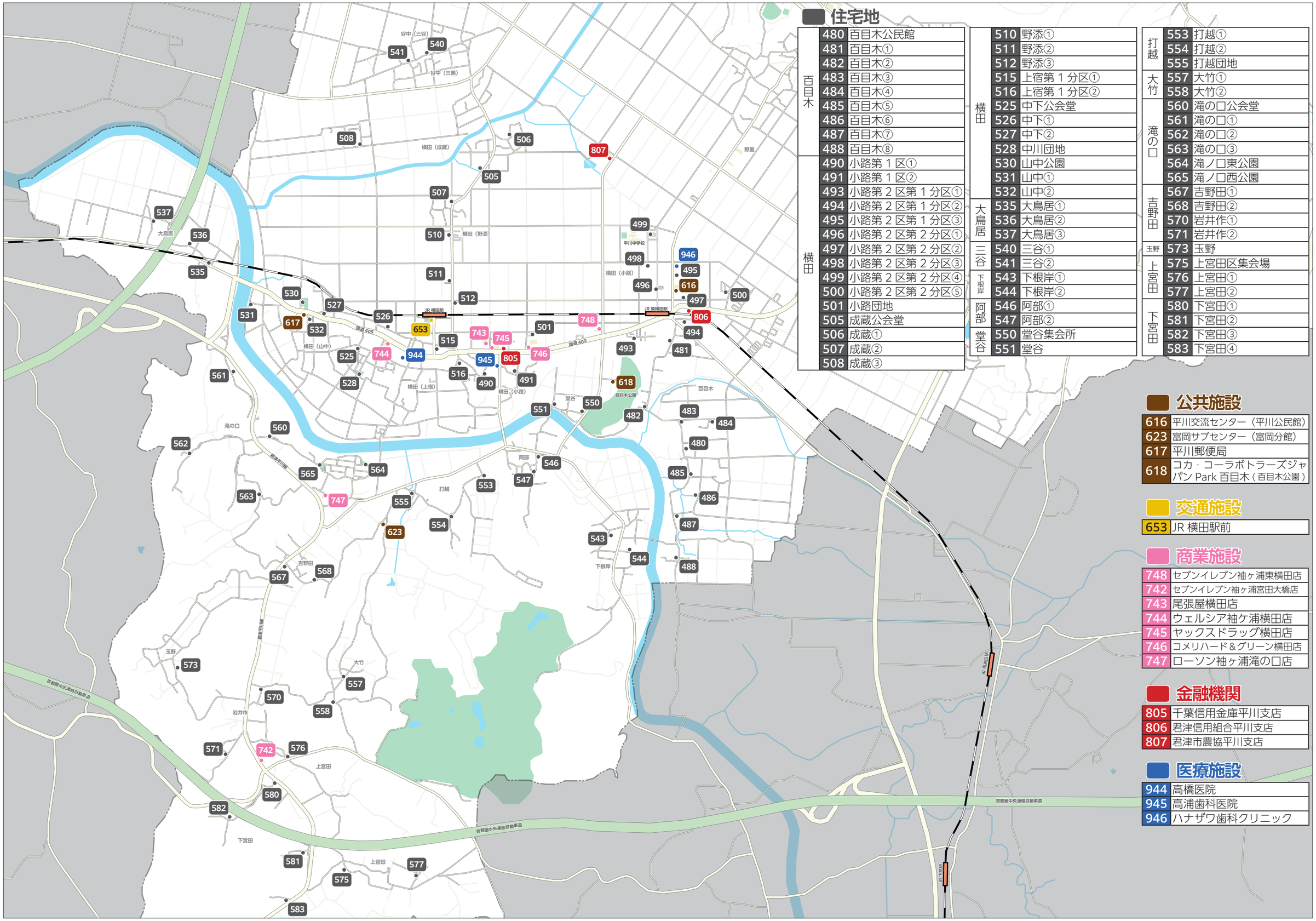

住宅地

百目木	480	百目木公民館
	481	百目木①
	482	百目木②
	483	百目木③
	484	百目木④
	485	百目木⑤
	486	百目木⑥
	487	百目木⑦
	488	百目木⑧
横田	490	小路第１区①
	491	小路第１区②
	493	小路第２区第１分区①
	494	小路第２区第１分区②
	495	小路第２区第１分区③
	496	小路第２区第２分区①
	497	小路第２区第２分区②
	498	小路第２区第２分区③
	499	小路第２区第２分区④
	500	小路第２区第２分区⑤
	501	小路団地
	505	成蔵公会堂
	506	成蔵①
	507	成蔵②
	508	成蔵③
横田	510	野添①
	511	野添②
	512	野添③
	515	上宿第１分区①
	516	上宿第１分区②
	525	中下公会堂
	526	中下①
	527	中下②
	528	中川団地
	530	山中公園
	531	山中①
	532	山中②
大鳥居	535	大鳥居①
	536	大鳥居②
	537	大鳥居③
三谷	540	三谷①
	541	三谷②
下根岸	543	下根岸①
	544	下根岸②
阿部	546	阿部①
	547	阿部②
堂谷	550	堂谷集会所
	551	堂谷
打越	553	打越①
	554	打越②
	555	打越団地
大竹	557	大竹①
	558	大竹②
滝の口	560	滝の口公会堂
	561	滝の口①
	562	滝の口②
	563	滝の口③
	564	滝ノ口東公園
	565	滝ノ口西公園
吉野田	567	吉野田①
	568	吉野田②
	570	岩井作①
	571	岩井作②
玉野	573	玉野
上宮田	575	上宮田区集会場
	576	上宮田①
	577	上宮田②
下宮田	580	下宮田①
	581	下宮田②
	582	下宮田③
	583	下宮田④

公共施設

616	平川交流センター（平川公民館）
623	富岡サブセンター（富岡分館）
617	平川郵便局
618	コカ・コーラボトラーズジャパン Park 百目木（百目木公園）

交通施設

653	JR 横田駅前

商業施設

748	セブンイレブン袖ヶ浦東横田店
742	セブンイレブン袖ヶ浦宮田大橋店
743	尾張屋横田店
744	ウェルシア袖ケ浦横田店
745	ヤックスドラッグ横田店
746	コメリハード＆グリーン横田店
747	ローソン袖ヶ浦滝の口店

金融機関

805	千葉信用金庫平川支店
806	君津信用組合平川支店
807	君津市農協平川支店

医療施設

944	高橋医院
945	高浦歯科医院
946	ハナザワ歯科クリニック