

# 健康増進のための 乗り合い送迎サービス

チョイとソコまで、ごいっしょに

# チョイソコ がうら

会員証

会員登録制

無料



乗り合いで  
ご希望の場所へ

月~土  
9:00-17:00



電話・インターネット  
受付

月~土  
電話: 8:30-17:00  
インターネット: 24時間

¥

運賃

長浦地区: 300円/回  
長浦地区外:  
の公共施設: 500円/回  
税込

# 「チョイソコがうら」会員規約

※必ずお読みください

## 1. サービス内容およびご利用条件

「チョイソコがうら」(以下「本サービス」)は、「チョイソコがうら」会員規約(以下「本規約」)に基づき、会員となった方(以下「会員」)を対象とし、限定された地域内において限定された目的地まで、複数の方で乗り合い、定額運賃で目的地まで移動することを支援するサービスです。本サービスのご利用条件は、本規約によります。

## 2. 規約への同意

本規約は、本サービスの利用を希望するお客様が、会員登録申込書に必要事項を記入し、本規約に同意し、トヨタカローラ千葉株式会社(以下「当社」)が会員と認めたと、当社との間で適用されます。

また、(株)アイシンチョイソコセンター(以下「チョイソコセンター」)へ申込書の送付、もしくは本サービスの利用をもって、本規約(変更された規約を含む)に同意したものとみなします。

## 3. 会員条件

袖ヶ浦市地域公共交通活性化協議会で承認された次の(1)(2)(3)の条件の全てを満たす方のみ会員登録できるものとします。

(1) 袖ヶ浦市長浦地区に居住している小学生以上の住民  
【対象となる大字】

今井、今井1～3丁目、蔵波、蔵波台1～7丁目、久保田、久保田1～2丁目、代宿、久保田代宿入会地、椎の森、北袖、中袖、長浦、長浦駅前1～8丁目

※袖ヶ浦市人口統計の区分に準ずる。

※未就学児は会員登録を不要とするが、保護者が同乗する場合に限り、利用可能とする。

(2) ご自分で、または保護者もしくは介助者の補助により、チョイソコセンターへの連絡ができる方

(3) ご自分で、または保護者もしくは介助者の補助により、停留所への移動および車両への乗降ができる方(ただし、車いす等の積載はできません)

## 4. 利用開始

本サービスは、会員がチョイソコセンターへの会員登録の申込を行った場合は、会員証が届いてから、または、インターネットで会員登録を行った場合は、会員番号発行のメールが届いてから、ご利用頂けます。

## 5. 運賃

運賃は、以下のとおりとします。

介助者については、登録を不要とするが会員と同じ額の運賃が発生します。

また、未就学児とその保護者が同乗する場合は、未就学児の運賃は無料とします。

|    |            | 降車   |            |
|----|------------|------|------------|
|    |            | 長浦地区 | 長浦地区外の公共施設 |
| 乗車 | 長浦地区       | 300円 | 500円       |
|    | 長浦地区外の公共施設 | 500円 | ×          |

なお、本運賃は旅客自動車運送事業者が受領することとします。

## 6. 停留所・運行予定地域・ルート等

停留所は、別添「チョイソコがうら停留所マップ」のとおりとします。また、運行ルートは、会員の乗車希望状況・乗降都合・交通事情等により、旅客自動車運送事業者が適宜決めるものとします。このため、停留所への運行ルートは、乗降時で異なる場合があります。

## 7. 運行・乗車希望受付日時および運休

運行および乗車希望受付日時は、次のとおりとします。ただし、旅客自動車運送事業者の判断により、変更または運休する場合があります。この場合、チョイソコセンターより、該当する会員に連絡します。

(1) 運行日時

月曜日～土曜日 9:00～17:00

ただし、祝祭日、年末年始(12/29～1/3)天候条件や災害など安全な運行に支障がある日、その他当社が定めた日を除く。

(2) 乗車希望受付日時

① 電話の場合 月曜日～土曜日8:30～17:00

ただし、祝祭日、年末年始(12/29～1/3)、その他当社が定めた日を除く。

※利用希望日の1か月前から利用希望時間の30分前まで受け付けます。

② インターネットの場合 年中無休

※利用希望日の1か月前から利用希望時間の30分前まで受け付けます。

## 8. 乗車希望方法

ご利用を希望される場合は、チョイソコセンターへお電話もしくは、インターネットに会員番号、利用希望日時、乗降希望場所をご入力下さい。なお、小学生がご利用を希望される場合、保護者からの連絡が必要です。運転係員への口頭での乗車希望は、受付致しかねます。限られた車両で申込の早い会員を優先するため、空きがない場合があります。また、到着時間に余裕をもってご乗車希望日時を決めて下さい。車椅子、手押し車等については、会員ないし同乗者にて折り畳みして運搬できるものは、車内への持込が可能です。

## 9. 変更・キャンセル

乗車希望の変更・キャンセルは、チョイソコセンターへ電話またはインターネットでご連絡下さい。なお、運転係員への口頭での変更・キャンセルは受付致しかねます。また、変更・キャンセルについて、取消料等の負担は不要です。

## 10. 到着時間

本サービスは乗合のため、他の会員の乗車希望状況・乗降都合・交通事情により、予定より到着が前後する場合がございます。乗車希望時間の5分前に停留所にお越し下さい。

出発・到着の時間は目安であり、時間を確約するものではありません。大幅な遅延が予想される場合、チョイソコセンターからご連絡しますが、携帯電話等をお持ちでない場合、連絡が取れない場合がございます。このため、携帯電話の持参を推奨します。

## 11. 会員の遅延

ご希望された乗車時間・場所にお越しにならない場合、次の会員をお迎えに出発します。

## 12. 乗車のお断り

(1) 旅客自動車運送事業者と会員との運送契約により、旅客自動車運送事業者が乗車をお断りする場合があります。

(2) 席を占有するような大きな荷物をお持ち込みは、次に乗車する会員に影響があると運転係員が判断し、乗車をお断りする場合があります。

## 13. 会員資格の取消し

会員が次のいずれかに該当すると当社が判断した場合、会員資格を直ちに取消す場合がございます。

- (ア) 本人確認ができないとき
- (イ) 旅客自動車運送事業者との運送契約に違反するとき
- (ウ) 本規約第3条(会員条件)を満たさないとき
- (エ) 本規約第18条(反社会的勢力の排除)の誓約に違反し、またはそのおそれがあるとき
- (オ) 本規約を遵守しないとき

#### 14. 同乗者

会員にご同行される場合は、会員と同じ行き先・時間であれば非会員も同乗が可能です。

同乗をご希望される場合は、乗車希望のご連絡の際に、同乗者の人数とお名前をお伝え下さい。お伝えがない場合、または同乗者多数の場合は乗車をお断りする場合があります。

同乗者にも本規約が適用されますので、会員は、同乗者が本規約を理解し、遵守することに責任を持って頂きますようお願いいたします。

#### 15. 運送契約の成立および適用

会員および同乗者の乗降および運送(運送の引受け、旅客に対する責任(生命又は身体を害した場合の責任)等)、本サービスにかかる車両の管理については、当社ではなく、運送を行う旅客自動車運送事業者と会員との間で適用される運送契約(旅客自動車運送事業標準運送約款等)によります。旅客自動車運送事業者と会員との間の運送契約は、会員の乗車時に成立するものとし、当社は、旅客自動車運送事業者と会員との間の運送契約の成立を約束するものではなく、運送契約の不成立について、何らの責任をも負わないものとします。

#### 16. 当社の免責

次の場合、当社は会員に対して損害を賠償する責任を負わないものとします。ただし、当社に故意又は重大な過失がある場合は、この限りではありません。

- (ア) 本サービスにかかる車両、乗降、および運送により生じた一切の損害、損失、事故、トラブル
- (イ) 通信不具合・会員の連絡ミス等により、乗車希望連絡等に関してトラブルが生じた場合
- (ウ) 会員が本サービスにかかる車両・停留所に忘れ物をされた場合
- (エ) 会員が携帯電話をお持ちでない、または使用できないことにより、時間の変更・キャンセル、運行遅延等の連絡ができない場合
- (オ) 本規約第7条(運行・乗車希望受付日時および運休)、第10条(到着時間)、第11条(会員の遅延)、第12条(乗車のお断り)、第13条(会員資格の取消し)、第14条(同乗者)、第22条(チョイソコセンターの稼働中断・停止)、第23条(本サービスの中止・終了)に定める事由が生じた場合
- (カ) 会員の故意または過失による場合
- (キ) 当社の責に帰すことができない事由による場合

#### 17. 会員の責任

当社は、会員が故意もしくは過失により、または会員が法令もしくは本規約の規定を守らないことにより、当社が損害を受けたときは、当該会員に対し、その損害の賠償を求めることがあります。

#### 18. 反社会的勢力の排除

会員は、会員および同乗者が、反社会的勢力(暴力団員またはこれに準ずる者、暴力・威力・脅迫的言辞・詐欺的手法を用いて威圧し、業務妨害し、もしくは不当要求をする者)でないことを誓約するものとします。

#### 19. 個人情報の取り扱い

会員に提供いただいた個人情報は、以下の目的にのみ利用し、他の目的には利用しません。

- (ア) 本サービスにかかる車両の運行、運行に関するご利用状況・ご意見調査
- (イ) 当社が「チョイソコ」スポンサーから提供を受けた広告配信
- (ウ) 当社が主催するイベント案内
- (エ) 本サービスの運営及び改善

#### 20. 個人情報の利用と提供

当社は、次に掲げるとおり個人情報の共同利用を行います。

- (1) 共同利用する個人情報の項目  
会員登録申込書の記載内容(氏名、電話番号、年齢など)  
本サービスにより取得した乗降データ
- (2) 共同利用する個人情報の利用目的 / 共同利用の範囲  
運行状況の報告ならびに本サービスの運営および改善、住民サービス向上 / 袖ヶ浦市  
運行状況の報告ならびに本サービスの運営および改善 / 旅客自動車運送事業者(3) 共同利用の管理責任者  
当社(〒261-0001 千葉県千葉市美浜区幸町1丁目6番3号)  
:代表取締役社長 岡田 誠

#### 21. 申込内容の変更・退会

会員登録申込書に記載された内容に変更がある場合、または退会をご希望される場合は、チョイソコセンターへ書面または電話でご連絡下さい。

#### 22. チョイソコセンターの稼働中断・停止

当社は、システムのメンテナンスのため、チョイソコセンターの稼働を中断し、または停止する場合があります。

#### 23. 本サービスの中止・終了

当社は、車両内・インターネット上に掲示する等の方法で会員に周知することにより、本サービスの運営を中止し、または終了する場合があります。

#### 24. 規約の変更

当社は、本規約の変更内容および変更日を、本サービスにかかる車両内・インターネット上に掲示する等の方法で会員に周知することにより、または、変更時に有効な民法の規定に従い、本規約を変更することができるものとします。この場合、変更日をもって変更後の規約が適用されるものとします。

#### 25. その他の同意事項

その他の同意事項はありません。

#### 26. 準拠法および裁判管轄

本規約は、日本法に準拠し、これに従い解釈されます。本サービス及び本規約に関する一切の紛争は、千葉地方裁判所を第一審の専属的合意管轄裁判所とします。

以上

行きたいときに

行きたいところへ

チョイソコは長浦地区に  
在住の皆様の外出を応援する新しい交通手段です。

ちょっと  
遠い…

荷物が  
重い…

歩くのが  
大変…

こんなときチョイソコが便利です!

- チョイソコは、指定停留所で乗降する乗り合い送迎サービスです。
- 交通事情や他のお客様の乗り合い等により、到着時間が前後することがあります。  
指定時間の5分前には停留所でお待ちください。  
他のお客様の状況により、車が到着した際に不在の場合、お待ちできないことがあります。
- 運賃・長浦地区内：1回300円（税込）  
・長浦地区外の公共施設：1回500円（税込）
- お電話もインターネットも1ヶ月前から当日30分前まで受付可能です。状況によりご希望に添えない場合もありますので、早めのご連絡をお薦めします。
- キャンセルの場合も、お電話もしくはインターネットで承ります。

## ご利用方法

1

申し込み  
する



「チョイソコ会員登録申込書」  
に必要事項を記入し郵送、  
または、インターネットで  
申し込みします。

2

会員証が  
届く



カードサイズの  
会員証が送られて  
きたら  
ご利用可能です。

3

乗車  
申込み



下記情報をご  
準備ください。

- ① お名前と会員番号
- ② 利用希望日
- ③ 乗り場と行き先
- ④ 着きたい時刻

電話 チョイソコセンター



050-2018-7230

インターネット (24時間)



インターネット  
受付アドレス

<https://gaura.aisin-choisoko.com>

会員証

**会員登録制**

---

**無 料**

乗り合いで  
ご希望の場所へ

月～土  
9:00-17:00

電話・インターネット  
受付

電話: 月～土  
8:30-17:00

インターネット: 24時間

¥

**運賃**

---

長浦地区: 300円/回  
長浦地区外: 500円/回  
の公共施設  
税込

**乗 り 合 い 送 迎 サ ー ビ ス の し く み**

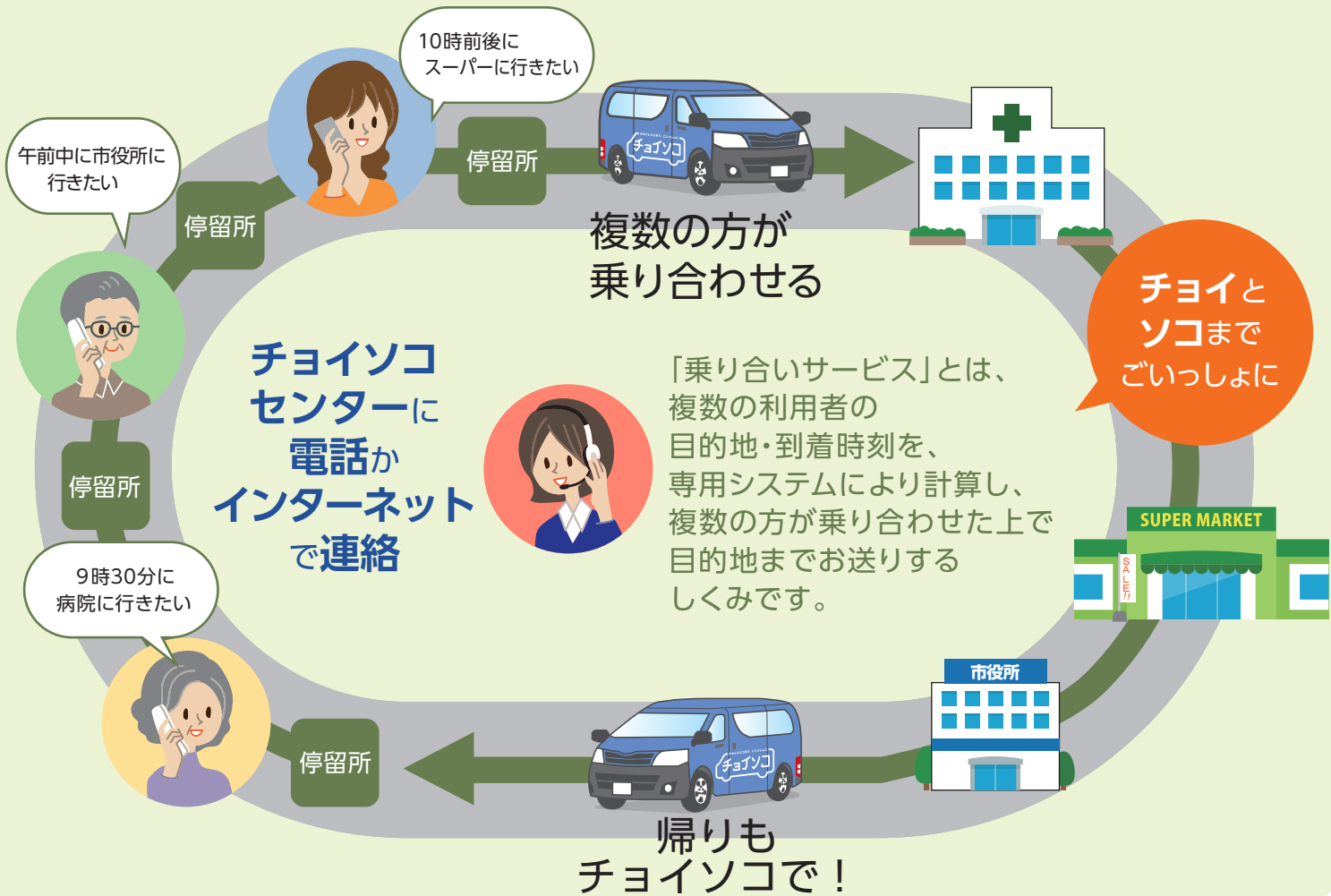

**4**

自宅近くの  
停留所で  
待つ

**5**

目的地に  
着く



停留所には看板が貼ってあります。  
★5分前には停留所でお待ちください。



コピー可



# チョイソコ会員登録申込書

※記入必須 チェックしてください。  ※規約を読み、同意します。  ※会員条件（会員規約「3.会員条件」参照）を全て満たしています。

不明箇所がある場合、お電話させていただきます

|  |                         |   |  |             |
|--|-------------------------|---|--|-------------|
| ※ふりがな<br>がな                            | ※ふりがな<br>がな             | ※生年月日<br>大 <input checked="" type="checkbox"/> 昭 <input checked="" type="checkbox"/> 平 <input checked="" type="checkbox"/> 令 <input checked="" type="checkbox"/><br>年 月 日 | ※性別<br>男 <input checked="" type="checkbox"/><br>女 <input checked="" type="checkbox"/><br>その他 <input checked="" type="checkbox"/> | ※年齢(満)<br>歳 |
| ※氏名                                    | ※住所<br>千葉県袖ヶ浦市          |   |  |             |
| ※郵便番号                                  |                         |   |  |             |
| ※自宅電話番号                                | ※携帯電話番号 外出時、ご連絡がスムーズです。 | <input checked="" type="checkbox"/> 高校生以下の会員登録です。<br>保護者同意署名  |  |             |
| Eメールアドレス<br>(携帯電話推奨)                   | @                       | 障がい者手帳をお持ちの方は<br>チェックを入れてください。 <input checked="" type="checkbox"/>  |  |             |
| ※ご自宅近くの停留所<br>別紙停留所MAP参照 番号            | 停留所名                    |   |  |             |
| ご質問・伝えておきたいこと (例:乗り降りに時間がかかる、杖がついている等) |                         |   |  |             |

緊急連絡先 緊急連絡先をご記入ください。

|     |    |      |
|-----|----|------|
| ※氏名 | 続柄 | 自宅電話 |
|     |    | 携帯電話 |

● チョイソコ会員にご登録する理由をお聞かせください。(複数回答可)

- 移動手段に困っているから
- 免許を返納したもしくは車を持っていないから
- 移動手段の選択肢を広げたいから
- 運賃が安いから
- だれかにすすめられたから
- イベントなどに参加する際に使いたいから
- その他 ( )

● 停留所を設置してもらいたい行き先はありますか？

※ご協賛をいただき停留所を設置する仕組みとなっておりますので、必ず設置できるものではありません。ご了承ください。

お申込方法 返信用封筒、またはお持ちの封筒にて下記住所に郵送してください。

株式会社アイシン 〒448-8605 愛知県刈谷市相生町1丁目1番地1  
アドバンス・スクエア刈谷8F ☎0566-62-8135

お問合わせ先

## TEL 050-2018-7230

Eメールアドレス▶ [choisoko@aisin.co.jp](mailto:choisoko@aisin.co.jp)

| 業務担当記入欄 | 受付日/担当 | 入力 | チェック | 会員証発送 | 備考 |
|---------|--------|----|------|-------|----|
|         | /      | /  | /    | /     |    |