

健康増進のための 乗り合い送迎サービス

チョイとソコまで、ごいっしょに

チョイソコ がうら

会員証

会員登録制

無料



乗り合いで
ご希望の場所へ

月～金
9:00-16:00



電話・インターネット
受付

月～金
電話: 8:30-16:00
インターネット: 24時間

¥

運賃

長浦地区: 300円/回
長浦地区外・
の公共施設: 500円/回
税込

1. サービス内容およびご利用条件

乗り合い送迎サービス「チョイソコがうら」(以下「本サービス」)は、「チョイソコがうら」会員規約(以下「本規約」)にもとづき会員となった方(以下「会員」)を対象とし、限定地域内・限定目的地において、複数の方で乗り合い、定額運賃で目的地まで移動することを支援するサービスです。本サービスのご利用の条件は、本規約によります。

2. 規約への同意

本規約は、本サービスの利用を希望する方が、チョイソコがうら会員登録申込書(以下「申込書」)に必要事項を記入、またはインターネットにて登録し、トヨタカローラ千葉株式会社(以下「当社」)が会員と認めた方と、当社との間で適用されます。また、(株)アイシンチョイソコセンター(以下「チョイソコセンター」)へ申込書の送付、もしくは本サービスの利用をもって、本規約(変更された規約を含む)に同意したものとみなします。

3. 会員条件

次の(1)(2)(3)の条件の全てを満たす方のみ会員登録できるものとします。

(1) 袖ヶ浦市長浦地区に居住している小学生以上の住民
【対象となる大字】

今井、今井1～3丁目、蔵波、蔵波台1～7丁目、久保田、久保田1～2丁目、代宿、久保田代宿入会地、椎の森、北袖、中袖、長浦、長浦駅前1～8丁目

※袖ヶ浦市人口統計の区分に準ずる。

※未就学児は会員登録を不要とするが、保護者が同乗する場合に限り、利用可能とする。

(2) ご自分で、または保護者もしくは介助者の補助により、チョイソコセンターへ連絡ができる方

(3) ご自分で、または保護者もしくは介助者の補助により、停留所への移動および車両への乗降ができる方

4. 利用開始

本サービスは、当社が会員登録申込書またはインターネット登録を受付し、書面で利用開始のご連絡をお送りした後、ご利用いただけます。

5. 運賃

運賃は、以下のとおりとする。

介助者については、登録を不要とするが会員と同じ額の運賃が発生する。

また、未就学児とその保護者が同乗する場合は、未就学児の運賃は無料とする。

		降車	
		長浦地区	長浦地区外の公共施設
乗車	長浦地区	300円	500円
	長浦地区外の公共施設	500円	×

6. 停留所・運行予定地域・ルート等

停留所は、別添「チョイソコがうら停留所マップ」のとおりとします。また、運行ルートは、会員の乗車希望状況・乗降都合・交通事情等により、旅客自動車運送事業者が適宜決めるものとします。このため、停留所への運行ルートは、乗降時で異なる場合があります。

7. 運行・乗車希望受付日時および運休

運行および乗車希望受付日時は、次のとおりとします。但し、旅客自動車運送事業者の判断により、変更または運休する場合があります。この場合、チョイソコセンターより、該当する会員に連絡します。

(1) 運行日時

月曜日～金曜日 9:00～16:00

但し、祝祭日、年末年始(12/29～1/3)天候条件や災害など安全な運行に支障がある日、その他当社が定めた 日を除く。

(2) 乗車希望受付日時

①電話の場合 月曜日～金曜日 8:30～16:00

但し、祝祭日、年末年始(12/29～1/3)、その他当社が定めた日を除く。

※利用希望日の1か月前から利用希望時間の30分前まで受け付けます。

②インターネットの場合 年中無休

※利用希望日の1か月前から利用希望時間の30分前まで受け付けます。

8. 乗車希望方法

ご利用を希望される場合は、チョイソコセンターへ、お電話、もしくはインターネットで、会員番号、利用希望日時、希望乗降場所をご連絡下さい。なお、小学生がご利用を希望される場合、保護者からの連絡が必要です。

運転係員への口頭での乗車希望は受付致しかねます。限られた車両で乗車希望の早い方を優先するため、乗車のご希望に添えない場合があります。また、到着時間に余裕をもってご乗車希望をお決めください。

車椅子、手押し車等については、会員ないし同乗者にて折り畳みして運搬できるものは、車内への持込が可能です。

9. 変更・キャンセル

乗車希望の変更・キャンセルは、チョイソコセンターへ書面または電話、インターネットでご連絡下さい。なお、運転係員への口頭での変更・キャンセルは受け付け致しかねます。また、変更・キャンセルについて、取消料等の負担は不要です。

10. 到着時間

本サービスは乗合のため、他の会員の乗車希望状況・乗降都合・交通事情等により、予定より到着が前後する場合がございます。乗車希望時間の5分前に停留所にお越し下さい。

出発・到着の時間は目安であり、時間を確約するものではありません。大幅な遅延が予想される場合、チョイソコセンターからご連絡しますが、携帯電話等をお持ちでない場合、連絡が取れない場合がございます。このため、携帯電話の持参を推奨します。

11. 会員の遅延

ご希望された乗車時間・場所にお越しにならない場合、次の会員をお迎えに出発します。

12. 乗車のお断り

旅客自動車運送事業者と会員との運送契約により、旅客自動車運送事業者が乗車をお断りする場合があります。

13. 会員資格の取消し

会員が次のいずれかに該当すると当社が判断した場合、会員資格を直ちに取消すことがあります。

- (1)本人確認ができないとき
- (2)旅客自動車運送事業者との運送契約に違反するとき
- (3)本規約3.(会員条件)を満たさないとき
- (4)本規約18.(反社会的勢力の排除)の誓約に違反またはそのおそれがあるとき
- (5)本規約を遵守しないとき

14. 同乗者

会員にご同行される場合で、会員と同じ乗降場所・時間であれば非会員も同乗が可能です。

同乗をご希望される場合は、乗車希望のご連絡の際に、同乗者の人数とお名前をお伝え下さい。お伝えがない場合、または同乗者多数の場合は乗車をお断りする場合があります。同乗者にも本規約が適用されますので、会員は、同乗者が本規約を理解し、遵守することに責任を持って頂きますようお願いいたします。

15. 運送契約の成立および適用

会員および同乗者の乗降および運送(運送の引受け、旅客に対する責任(生命又は身体を害した場合の責任)等)、本サービスにかかる車両の管理については、当社ではなく、運送を行う旅客自動車運送事業者と会員との間で適用される運送契約(旅客自動車運送事業標準運送約款等)によります。

旅客自動車運送事業者と会員との間の運送契約は、会員の乗車時に成立するものとし、本規約は、旅客自動車運送事業者と会員との間の運送契約の成立を約束するものではなく、運送契約の不成立について、当社は何らの責任を負わないものとします。

16. 当社の免責

次の場合、当社は会員に対して損害を賠償する責任を負わないものとします。

- (1)本サービスにかかる車両、乗降、および運送により生じた一切の損害、損失、事故、トラブル
- (2)通信不具合・会員の連絡ミス等により、乗車希望連絡等に関してトラブルが生じた場合
- (3)会員が本サービスにかかる車両・停留所に忘れ物をされた場合
- (4)会員が携帯電話をお持ちでない、または使用できないことにより、時間の変更・キャンセル、運行遅延等の連絡ができない場合
- (5)本規約7.(運休)、10.(到着時間の前後ずれ)、11.(会員様の遅延)、12.(乗車のお断り)、13.(会員資格の取消し)、14.(同乗者のお断り)、21.(チョイソコセンターの中断・停止)、22.(中止・終了)の場合
- (6)会員の故意または過失による場合
- (7)当社の責に帰すことができない事由による場合

17. 会員の責任

当社は、会員の故意もしくは過失により、または会員が法令もしくは本規約の規定を守らないことにより、当社が損害を受けたときは、当該会員に対し、その損害の賠償を求めることがあります。

18. 反社会的勢力の排除

会員は、会員および同乗者が、反社会的勢力(暴力団員またはこれに準ずる者、暴力・威力・脅迫的言辞・詐欺的手法を用いて威圧、業務妨害、もしくは不当要求をする者)でないことを誓約するものとします。

19. 個人情報の取り扱い

会員に提供いただいた個人情報は、本サービスにかかる車両の運行、運行に関する利用状況・意見調査、当社が「チョイソコがうら」事業協賛者(エリアスポンサー)から提供を受けた広告配信の目的にのみ利用し、他の目的には利用しません。但し、会員条件の確認、運行状況の報告、運営および改善のため、必要な限りにおいて、袖ヶ浦市、当社の業務委託先であるチョイソコセンター、運行事業者、その他の事業関係者等に情報を共有する場合があります。

20. 申込内容の変更・退会

申込書に記載された内容に変更がある場合、または退会をご希望される場合は、チョイソコセンターへ書面または電話でご連絡下さい。

21. チョイソコセンターの稼働中断・停止

当社は、メンテナンスのため、チョイソコセンターの稼働を中断、または停止する場合があります。

22. 本サービスの中止・終了

当社は、車両内・インターネット上に掲示する等の方法で会員に周知することにより、本サービスの運営を中止、または終了する場合があります。

23. 規約の変更

当社は、本規約の変更内容および変更日を、本サービスにかかる車両内・インターネット上に掲示する等の方法で会員に周知することにより、または、変更時に有効な民法の規定に従い、本規約を変更することができるものとします。この場合、変更日をもって変更後の規約が適用されるものとします。

24. 準拠法および裁判管轄

本規約は、日本法に準拠し、これに従い解釈されます。本サービス及び本規約に関する一切の紛争は、千葉地方裁判所を第一審の専属的合意管轄裁判所とします。

規約制定:2022年 9月 1日

トヨタカローラ千葉株式会社 チョイソコがうら事務局

行きたいときに

行きたいところへ

チョイソコは長浦地区に
在住の皆様の外出を応援する新しい交通手段です。

ちょっと
遠い…

荷物が
重い…

歩くのが
大変…

こんなときチョイソコが便利です!

- チョイソコは、指定停留所で乗降する乗り合い送迎サービスです。
- 交通事情や他のお客様の乗り合い等により、到着時間が前後することがあります。
指定時間の5分前には停留所でお待ちください。
他のお客様の状況により、車が到着した際に不在の場合、お待ちできないことがあります。
- 運賃・長浦地区内：1回300円（税込）
・長浦地区外の公共施設：1回500円（税込）
- お電話もインターネットも1ヶ月前から当日30分前まで受付可能です。状況によりご希望に添えない場合もありますので、早めのご連絡をお勧めします。
- キャンセルの場合も、お電話もしくはインターネットで承ります。

ご利用方法

1

申し込み
する

2

会員証が
届く

3

乗車
申し込み

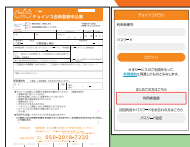

「チョイソコ会員登録申込書」
に必要事項を記入し郵送、
または、インターネットで
申込みします。



カードサイズの
会員証が送られて
きたら
ご利用可能です。



下記情報
をご準備ください

- ①お名前と会員番号
- ②利用希望日
- ③乗り場と行き先
- ④着きたい時刻

電話

チョイソコセンター
月～金 8:30-16:00

050-2018-7230

インターネット (24時間)



インターネット受付アドレス
<https://gaura.aisin-choisoko.com>

会員証

会員登録制

無料

乗り合いで
ご希望の場所へ

月～金
9:00-16:00

電話・インターネット
受付

月～金
電話: 8:30-16:00
インターネット: 24時間

¥

運賃

長浦地区: 300円/回
長浦地区外:
の公共施設: 500円/回
税込

乗り合い送迎サービスのしくみ

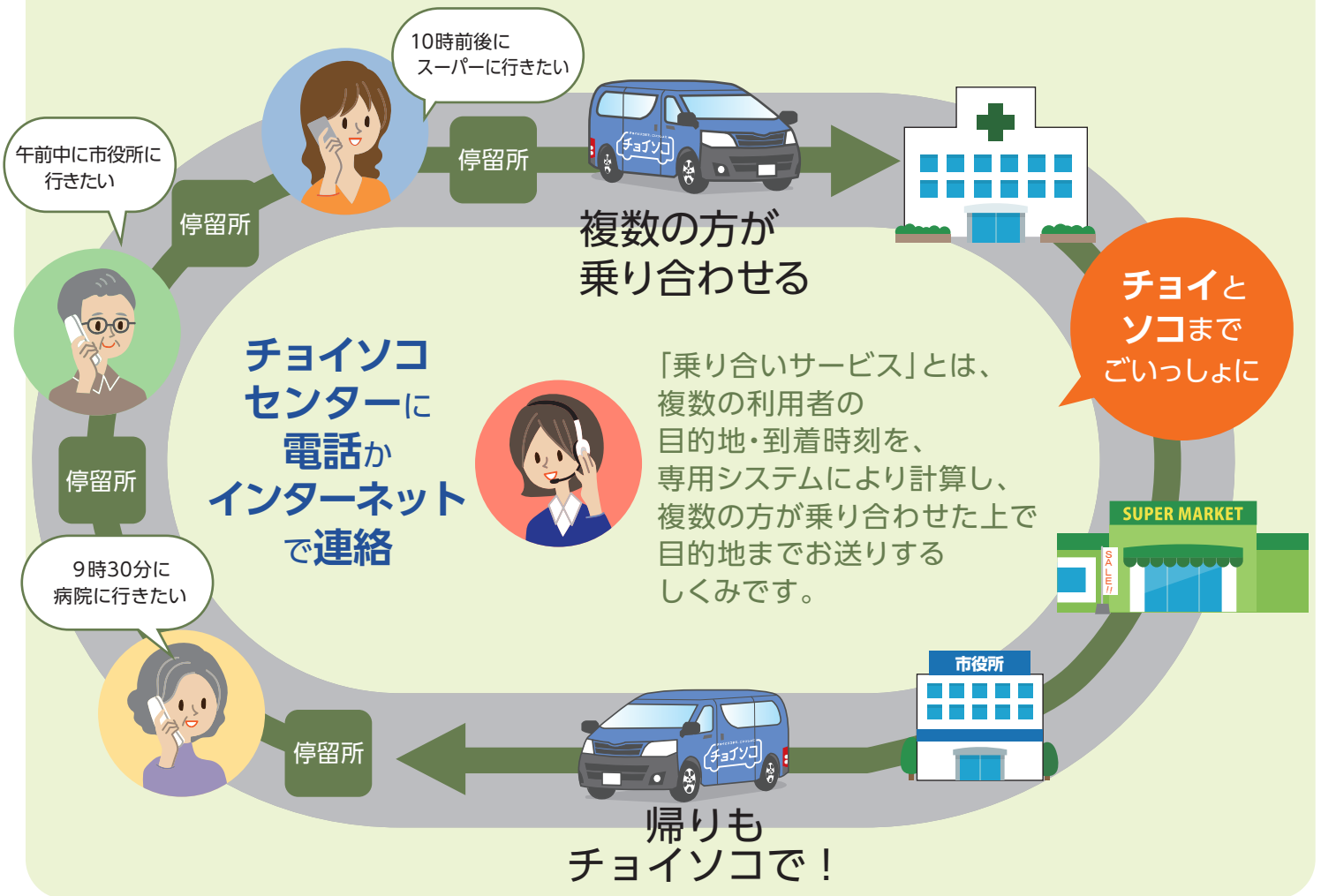

4

自宅近くの
停留所で
待つ



停留所には看板が貼ってあります。
★5分前には停留所でお待ちください。



5

目的地に
着く

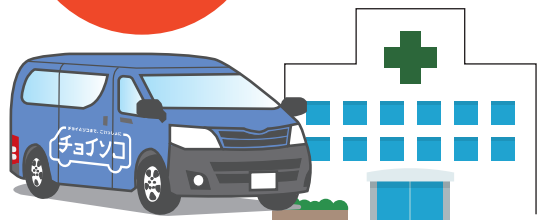



コピー可



チョイソコ会員登録申込書

チェックしてください。

- ※規約を読み、同意します。
- ※会員登録資格を満たしています。

不明箇所がある場合、お電話させていただきます

※記入必須

※ふりがな		※生年月日		※年齢	※性別
※氏	※名	大・昭・平 年 月 日		(満 歳)	男・女
※郵便番号	※住所		※電話番号		
〒299-	千葉県袖ヶ浦市		() -		
携帯電話番号 (どちらかに○をつけてください：スマートフォン・携帯電話) () -			Eメールアドレス (携帯推奨)		
<input checked="" type="checkbox"/> 高校生以下の会員登録です。レ点の場合は以下に署名が必要です。 保護者 同意署名			Eメールアドレスを登録すると受付状況が自動送信され、大変便利です。		
障がい者手帳をお持ちの方はチェックを入れてください。..... <input type="checkbox"/>					
※ご自宅近くの停留所 (別紙の地図より、ご自宅最寄りの停留所をお選びいただき、ご記入ください。)					

ご質問・伝えておきたいこと

緊急連絡先 ご家族、ご近所様等、できるだけご記入ください。

氏名	続柄	携帯 電話 () -
----	----	----------------

●チョイソコ会員にご登録する理由をお聞かせください。(複数回答可)

- 移動手段に困っているから
- 免許を返納したもしくは車を持っていないから
- 移動手段の選択肢を広げたいから
- 運賃が安いから
- だれかにすすめられたから
- イベントなどに参加する際に使いたいから
- その他 ()

●停留所を設置してもらいたい行き先はありますか？

※ご協賛をいただき停留所を設置する仕組みとなっておりますので、必ず設置できるものではございません。ご了承ください。

お申込方法 返信用封筒、またはお持ちの封筒にて下記住所に郵送してください。

株式会社アイシン 〒448-8605 愛知県刈谷市相生町1丁目1番地1
アドバンス・スクエア刈谷8F ☎0566-62-8135

お問合せ先

TEL 050-2018-7230

Eメールアドレス▶ choisoko@aisin.co.jp

業務担当記入欄	受付日/担当	入力	チェック	会員証発送	備考
	/	/	/	/	