

!! 袖ヶ浦市の「ヶ」の字は大きなヶです!!

袖ヶ浦

ってこんなまち



袖ヶ浦市ガイド

袖ヶ浦市は、千葉県のほぼ中央、東京湾アクアラインの千葉県側拠点に位置し、羽を広げた蝶のような形をしています。

東京湾に面する臨海部は、京葉工業地域の一翼を担う多種多様な工業、内陸部は、温暖な気候や肥沃な大地に恵まれ農業が盛んです。

東京湾アクアラインや東関道、圏央道など、交通結節点としての利便性の高さを備え、首都圏へも通勤圏として、便利で住みやすいまちです。



袖ヶ浦市

マスコットキャラクター ガウラ



平成9年、ホームページのキャラクターとして市職員により描かれ誕生した「ガウラ」は、外国の人が袖ヶ浦を発音すると「がうら」だけが強く聞こえることからその名が付けられました。平成13年、本市の公式マスコットキャラクターになると、ホームページから飛び出て、ボールペンやお菓子など、色々なところに登場しています。



ガウラツイッター



ガウラが日常やイベント情報などについてつぶやいています。



https://twitter.com/gaura_sodegaura



ガウラインスタグラム



ガウラが写真や動画を使って袖ヶ浦をPRしています。



https://www.instagram.com/gaura_sodegaura

広告

明るい未来とエネルギー

八一工業株式会社

プラント配管工事一式
千葉県知事許可(般-1)第16117号
<http://www.yaichi.chiba.jp>

やいちこうぎょう 検索

若い力を必要としています!!

袖ヶ浦市蔵波台 1-6-8
TEL 0438-63-8100
FAX 0438-63-8181

市章 (昭和46年11月3日制定)



袖ヶ浦市の「ソデ」の字がデザインされています。(昭和31年当時の袖ヶ浦町内中学校全生徒からデザインを募集し選定したものです。)



市のシンボル



市の花

ゆり
(やまゆり)

(昭和46年11月3日指定)



市の鳥

うぐいす

(昭和46年11月3日指定)



市の木

しい
イタジイ・
(標準和名はスダジイ)

(昭和46年11月3日指定)

人口・世帯数 (令和3年3月1日現在)



人口

65,065人

男 32,968人

女 32,097人



世帯数

28,299世帯



最新のデータはこちらから

袖ヶ浦市民憲章 (昭和52年10月1日制定)

美しい緑の山河と近代工業地帯を併せもつ、私たち袖ヶ浦市民は、豊かで平和な郷土をつくるために五つの目標をかかげて市民憲章といたします。

- 1 だれにも思いやりの心で接し 奉仕の心をもちましよう
- 1 受け継いだふるさとの心を愛し 新しい息吹きに満ちたまちにしましよう
- 1 光と緑の自然が調和した 美しい未来の産業都市にしましよう
- 1 老人を尊び 子どもに夢と希望をもたせるまちにしましよう
- 1 教養を高め 広い視野にたつて 美しい文化のまちにしましよう

姉妹都市 (昭和54年1月31日締結)

イタジャイ市 ブラジル

当市では、国際理解を進めることの一環として、昭和54年にブラジルのイタジャイ市と姉妹都市の提携をし、市と国際交流協会が中心となり訪問等の交流活動を進めています。



広告

機械器具設置工事業・管工事業・土木工事業・石工事業・舗装工事業等

Sy

株式会社シマヨシ

www.shimayoshi.com/

袖ヶ浦市福王台3-3-1 TEL:0438-62-7748 FAX:0438-62-6288

運送業

青果卸・仲買

総合食品

弁天丸商店 有限会社

袖ヶ浦市蔵波107

TEL.0438(62)1045

FAX.0438(62)8505

オール電化・太陽光発電・電気と住まいの事は、一軒丸ごと
すまいるプラザチェーン 袖ヶ浦蔵波台店

Panasonic

(有)須藤電化

袖ヶ浦市蔵波台3-1-24

TEL:0438-62-1992



袖ヶ浦市ガイド



袖ヶ浦市は

市制施行

30周年を迎えました

交通の要衝として大きく発展した袖ヶ浦の軌跡

袖ヶ浦町は平成3(1991)年4月1日に市制施行して「袖ヶ浦市」が誕生し、令和3(2021)年には市制施行30周年を迎えました。

この間、東京湾アクアライン、東関東自動車道館山線の開通や、圏央道の供用開始など幹線道路の整備が進み、利便性が飛躍的に高まったことにより、袖ヶ浦市は大きく発展を遂げました。

30年間の主な出来事

- 平成3年(1991年) 袖ヶ浦市誕生 (全国656番目・県下29番目)
- 平成4年(1992年) ① 百目木公園プールオープン
- 平成5年(1993年) 広域農道開通(神納地先～横田)
- 平成9年(1997年) 東京湾アクアライン開通
② 袖ヶ浦バスターミナル稼働
長浦おかのうえ図書館開館
- 平成11年(1999年) 袖ヶ浦市ホームページ開設
- 平成13年(2001年) 東京ドイツ村オープン
人口6万人に到達
袖ヶ浦駅前(南側)土地区画整理事業概成
- 平成15年(2003年) 市内全小中学校でコンピュータ教室のパソコン1人1台体制に
- 平成16年(2004年) ③ 健康づくり支援センター(ガウランド)オープン
袖ヶ浦駅・長浦駅への快速全面停車
袖ヶ浦海浜公園全面供用開始



袖ヶ浦市ガイド

広告

袖ヶ浦の地から、皆様の心と体の健康を願って



日本三育学院(当時)

三育フーズは、1928年に学校法人日本三育学院の食品製造部門カレッジヘルスフーズ部(CHF)として設立されました。



三育フーズ(現在)



2020年長年にわたる製造実績が評価され、第50回食品産業技術功労賞の商品・技術部門において、「大豆ミートなど植物性たん白食品のパイオニア」賞を受賞いたしました。(食品産業新聞社主催)

三育フーズの主な製造商品 ※写真はイメージ画像です。



・植物たん白食品(大豆ミート) ・クリーム&ペースト ・グラノーラ(シリアル)

三育フーズ株式会社 千葉県袖ヶ浦市長浦拓 1-1-65
TEL 0438-62-2921 FAX 0438-62-1531

平成18年
(2006年)

「上総掘りの技術」国の重要無形民俗文化財指定

平成19年
(2007年)

4 農畜産物直売所「ゆりの里」オープン
圏央道が県内で初めて開通(木更津東IC～木更津JCT)

平成23年
(2011年)

5 ホワイトガウラーメン誕生

平成26年
(2014年)

6 長浦駅舎・自由通路全面供用開始
7 そでがうらこども館オープン
新学校給食センター完成



広告

安全・丁寧・確実な電気工事

- 新築・増改築にともなう電灯、コンセント設備工事
- エコキュートの設置等のオール電化住宅の施工
- 太陽光発電設備、電気設備、空調設備工事 他



電気のことならおまかせください。

有限会社LEEテックス

自家用電気設備工事・一般電気設備工事・東京電力各種申請業務
〒292-0086 木更津市新宿2-1 TEL 0438-97-5111
<https://www.leetecx.jp/> LEEテックス 検索

2020年7月リーアップゴルフとしてリニューアル

Lee-up Golf



自動ティーアップ練習場 グリーン/アプロー子練習場

交通アクセス：JR内房線【長浦駅】より徒歩方面へ約1km

営 8:30～22:00 平日 18:30～22:00 (打ち放題)

休 年末年始休み有り P 50台 31席 250ヤード

Lee-up Golf (リーアップゴルフ)

袖ヶ浦市久保田 2464 TEL 0438-63-3522

https://www.leetecx.jp/lee-up_golf

広告



おまち
しております
ワン!

有限会社 小平車輛

袖ヶ浦市飯富 587

TEL.0438-63-5571

- 営業時間 AM9:00～PM6:00
- 月曜～土曜営業 (日曜・祝日休)

軽自動車

小型・普通車



車検

点検

修理

オイル交換



袖ヶ浦市ガイド



広告



袖ヶ浦市ガイド

DUSKIN
 喜びのタネをまこう
ダスキン 袖ヶ浦
 有限会社 リビング袖ヶ浦



フリーダイヤル **0120-407011**
TEL:0438-62-4070
 袖ヶ浦市長浦駅前 4-20-8
 E-mail:info@d-sode.com
 www.d-sode.com
 ダスキン 袖ヶ浦 検索

住宅基礎・外構・曳家・沈下修正・曳家・葺工事一式



二階屋



袖ヶ浦市蔵波 1587
 TEL/FAX 0438-62-0344

暮らしのお手伝い

- ◆ハウスクリーニング
- ◆お裁縫のお手伝い
- ◆住宅修繕
- ◆その他お困りごと



お気軽にお問い合わせください!

暮らし安心サービス **ぴかねっと 袖ヶ浦** 検索
 住所 袖ヶ浦市蔵波1番地
ぴかねっと TEL 0438-63-8394
 http://www.plka-network.com 担当:岡崎

平成27年
(2015年)

8 袖ヶ浦駅舎・自由通路全面供用開始

平成29年
(2017年)

9 袖ヶ浦アンダーパス開通
 10 山野貝塚国史跡指定

平成30年
(2018年)

11 椎の森工業団地2期地区完成

令和元年
(2019年)

12 「FARM COURT 袖ヶ浦」オープン
 新町名「袖ヶ浦駅前一丁目・二丁目」誕生

令和2年
(2020年)

13 主要地方道千葉鴨川線高谷バイパス開通
 袖ヶ浦駅海側特定土地区画整理事業完成

令和3年
(2021年)

人口65,000人に到達





イラスト:小池 アミイゴ

このまちの30年先を みんなで創造しよう

袖ヶ浦市は2021年4月、市制施行30周年を迎えました
 人間でいえば30歳という、まだまだ若いこれからのまち
 30周年という節目の年に、このまちの30年先を想像し
 みんなで未来のまちづくりについて考えてみませんか
 2051年。私たちのまちは、どんなまちになっているのだろう
 わたしたちの暮らしはどう変わっていくのだろう
 30周年の節目に、袖ヶ浦市は未来のまちづくりについて考えます

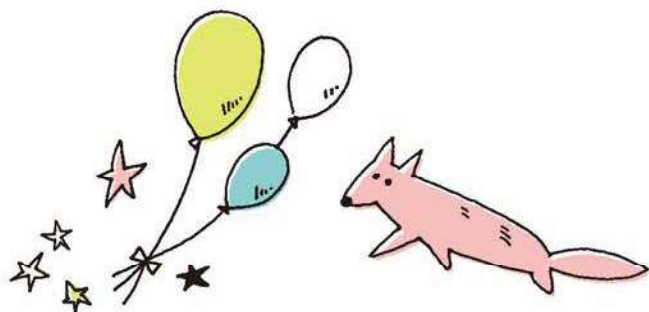

袖ヶ浦市



広告



森機工株式会社

千葉県知事許可(般-2)第38599号

本社・工場 〒299-0236 千葉県袖ヶ浦市横田1番地 TEL 0438-75-7333
 百目木工場 〒299-0213 千葉県袖ヶ浦市百目木103番地

モノづくりのためのモノづくり

【業務内容】

- ❖ 機械器具設置・更新工事
- ❖ 回転機メンテナンス
- ❖ 回転機ダイナミックバランス取り
- ❖ 製作・配管工事



C型渦巻ポンプ



粉砕機ローター



広告

POLA 袖ヶ浦店



一人では、たどりつけない肌がある。

営業 AM9:30~PM5:00 P有(4台)

休 土曜・日曜・祝日(予約のみ営業)

袖ヶ浦市奈良輪 81-1

☎ 0438-62-1554

☎ 090-7838-2318



三州瓦

工事一式請負・葺き替え・修理・点検

群馬屋根工事店

お気軽にご相談ください。

袖ヶ浦市蔵波 1259-19

TEL 0438-62-2974

090-4832-8508

都市ガス本管理設工事
 土木一般管工事業
 産業廃棄物処理業

有限会社 藩家興業

袖ヶ浦市福王台4-10-14

TEL 0438-62-9018

従業員募集!!





交通アクセス



- 高速道路・有料道路
- 国道
- JR線
- 私鉄

車で 高速道路 アクアラインを使うと

バスで 袖ヶ浦バスターミナル アクアラインを使うと

東京 25km

高速湾岸線

川崎浮島 JCT 19km

アクアライン

袖ヶ浦 I.C

最短 約22分

羽田空港

最短 約39分

横浜駅

最短 約50分

川崎駅

最短 約44分

品川駅

最短 約48分

新宿駅

最短 約48分

東京駅 八重洲口

最短 約43分

東京駅 鍛冶橋 駐車場

最短 約48分

渋谷駅

広告

重機のことなら おまかせください

有限会社 楠田重機

袖ヶ浦市上宮田286

TEL 0438-75-5392

FAX 0438-75-5390

培ってきた技術力と提案力で、あらゆる現場の可能性を拡げるFRP製品の企画・製造からメンテナンスまで行っています。

FRP・ゲルコート製品製造・防水工事・塩ビ加工他

ホームー化工 有限会社

袖ヶ浦市戸国飛地字西新田368-1

TEL: 0438-75-3466

FAX: 0438-75-4119

ホームー化工(有) 袖ヶ浦市

大型車 けん引車
中型車 大型特殊車
準中型車 普通二輪車
普通車 小型二輪車

「運転免許を取得したら、一人ですべて安全運転ができる運転手の育成」
千葉県公安委員会指定

袖ヶ浦自動車教習所

送迎バスあります。

木更津市坂戸市場 1855-1

TEL.0438-41-3131

<http://www.sodegaura-ds.com/>



袖ヶ浦にある色々な施設 あなたはどこへ行く？

- | | |
|-----------------------------|----------------------------------|
| P12
01 公園 | P17
04 イベントカレンダー |
| P14
02 公共施設
体験農園 | P18
05 特産推奨品
袖ヶ浦のグルメ |
| P16
03 様々な情報を
発信しています | P20
06 ゆりの里
FARM COURT 袖ヶ浦 |

重軽量鉄骨・設計・施工
袖ヶ浦市指定排水設備業者指定店

有限会社 地引鉄工所

袖ヶ浦市坂戸市場1339-3
TEL : 0438(62)2819
FAX : 0438(62)6351

八富企業株式会社

交通安全施設全般
道路標識・道路反対鏡
ガードレール・視線誘導標
区画線・すべり止め舗装
塗装・土木・造園
ビルメンテナンス

本社
袖ヶ浦市長浦拓2号580番地163
TEL 0438(62)3871
FAX 0438(62)3872
E-mail:marumo@yatomi.co.jp

フラワーショップ 思い出のイベントを お花で彩ります

ケイソレイユ

- フラワーギフト
- 店内装飾
- 各種イベント装花
- お庭のお手入れ
- ガーデニングサービス

その他お気軽にご相談ください

☎0438-97-5440

袖ヶ浦市神納1-18-1
サクラプラザB-101号室

土木工事・土木建築資材・解体

有限会社 源 渡辺産業

産業廃棄物処分量業・収集運搬業
産業廃棄物処理業 千葉県知事許可 第01220033963号
産業廃棄物収集運搬業 千葉県知事許可 第01200033963号
〒299-0262 袖ヶ浦市坂戸市場 1276

TEL.0438-62-2455

01 公園



ダイヤモンド富士

年に2回だけ見ることができ貴重な光景。

広大な敷地で、海風を感じる憩いの場

袖ヶ浦海浜公園



海風を感じる憩いの場として、平成16年(2004)4月に全面供用を開始した「袖ヶ浦海浜公園」。8haにもおよぶ園内には海沿いのプロムナードをはじめ、東京湾をかたどった広場や芝生広場、ピクニック広場があります。また、公園のシンボルである高さ約25mの展望塔からは、東京湾アクアラインや海ほたるパーキングエリア、天気の良い日には対岸の横浜や東京の街並み、富士山も望めるなど、家族連れにも人気のスポットです。

📍 南袖36-1
☎ 043-246-6206(千葉港湾事務所)

袖ヶ浦の自然美を眺めながら



菜の花

袖ヶ浦公園



春は菜の花の黄色や桜の薄紅色、初夏には花菖蒲の淡い彩りと紫陽花の紫、そして冬から春にかけての季節は、紅白の花を付ける梅と、季節ごとの花に染まる「袖ヶ浦公園」。花の香りと色彩に誘われて、多くの市民が年間を通して訪れます。

📍 飯富2360
☎ 63-6560(袖ヶ浦公園管理事務所)



わいわい広場



アドベンチャーキッズ広場

広告

株式会社
ワイズ建設

千葉県知事許可(般-30)第48736号
千葉県知事許可 第01200174441号

— 業務内容 —

(土木) 葺・一般土木・家屋解体作業
(重機) 重機オペ常用・埋め立て造成工事
(建材) トラック・ダンプ等での運搬作業
(その他) 外構工事一式

千葉県袖ヶ浦市神納1928

☎ 0438-53-7246



日本産業規格表示認証工場
有限会社 近藤コンクリート
袖ヶ浦市神納 1900
TEL 0438-62-1811(代) FAX 0438-62-1642



土地

建物

アパート

マンション

駐車場

(有)マルゴー商事

千葉県知事免許(7)第11925号

JR袖ヶ浦駅前 袖ヶ浦市奈良輪1-11-1

☎ 0438-62-2129





プール

スポーツが楽しめる公園、夏はプールも

百目木公園



小櫃川の旧河川敷を利用してつくられた、7.3haの園内には、大型遊具や多目的広場、屋外プールがあり、子どもから大人まで楽しめます。また、野球場やソフトボール場、テニスコートもあります。

📍 百目木200

☎ 75-7277 (百目木公園管理事務所)



大型遊具



ドッグラン



のんびりすごそう ♪

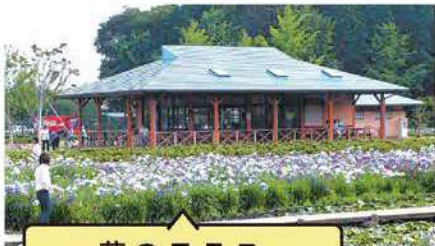

花のテラス



園内の花をゆっくり観賞できる休憩所

周辺には四季折々の草花が植えられ、桜・花菖蒲と共にいろいろな花が観賞できます。四季折々の花を間近でゆっくりお楽しみください。花のテラス内に併設された「レストハウス菖蒲」では軽食や飲み物、ソフトクリームなども提供しています。



桜

広告

創業42年の信頼と実績

害虫駆除と環境衛生のトータルシステム

- ◆ 白蟻消毒業 ◆ 鳥獣等捕獲
- ◆ 住宅美装 ◆ 環境衛生機器販売
- ◆ 各種産業廃棄物収集運搬処理

被害が広がる前にはまずご相談ください!



日東消毒株式会社

公益社団法人日本しろあり対策協会会員
千葉県害虫防除協同組合員
☎ 0438-37-3595 (代) FAX 0438-37-3618
木更津市八幡台2-2-1 ☎ 0120-187640

きれいな空気
きれいな水を

君津フィルター株式会社

工業用集塵機フィルターメーカー
袖ヶ浦市横田1043
TEL 0438-75-2170
FAX 0438-75-5167

数々の特殊工法で
社会に貢献する



長島建機工事(株)

特殊工法各種杭打ち・杭抜工事
袖ヶ浦市長浦580-115
TEL 0438-62-8118
FAX 0438-62-8338



02 公共施設 体験農園



学んで、動いて、 楽しもう



臨海スポーツセンター



主な施設

アリーナ、トレーニングルーム、多目的室、柔道場、剣道場

JR長浦駅前にある、屋内総合スポーツ施設「臨海スポーツセンター」。体育館、柔道場、剣道場、トレーニングルームなどが整備されています。また各種教室、イベントなどを実施しています。

① 長浦1-57 ② 63-2711 (代表)

休 毎月第4火曜日(祝日の場合、翌水曜日)/年末年始/その他臨時休館日

総合運動場



主な施設

陸上競技場(サッカーグラウンド)、野球場、テニスコート

7レーンのトラックを持つ陸上競技場、両翼98mの野球場、4面のテニスコートなどが整備されています。休日には、野球やサッカーの試合、アマチュアスポーツの大会などが行われています。

① 坂戸市場1566 ② 62-5350

休 年末年始

図書館 (中央図書館、長浦おかのうえ図書館、平川図書館、根形公民館図書室、平岡公民館図書室)



市内には各地区に図書館または図書室があり、郷土資料から最新の情報まで広く活用していただくことができます。人口一人当たりの蔵書冊数や個人貸出冊数など、袖ヶ浦市の図書館の充実度は千葉県内でも有数を誇ります。

また、夏・秋のトショロ月間をはじめ、おはなし会や名画鑑賞会、こどもスタンプラリーなどのイベントを定期的に開催しています。

中央図書館

① 坂戸市場1393-2 ② 63-4646

休 月曜日(祝日・振替休日は開館)、年末年始、館内整理日、特別整理日



郷土博物館



袖ヶ浦公園の中にある郷土博物館は、ふるさと袖ヶ浦の調査や地域に残る資料の収集などを行いながら、学びの場・活動の場として、市民と協働で地域に接しながら活動しています。袖ヶ浦の歴史や民俗行事の展示のほか、企画

展やイベントなども開催しています。屋外には江戸時代後期の古民家である「旧進藤家住宅」や万葉集に詠われた草木を歌碑とともに鑑賞できる「万葉植物園」があり、歴史と自然・文化を同時に楽しむことができます。

① 下新田1133 ② 63-0811

休 月曜日、祝日の翌日、年末年始、その他臨時休館日



楽しく健康に!

ガウランド



主な施設

室内20mプール、浴室、トレーニングルーム、多目的スタジオ、健康情報コーナー、休憩室、研修室、800mウォーキングコース、バーベキュー施設

温水プールやトレーニングルームを整備しており、生活習慣病予防をテーマに、各種健康及び運動教室を開催しています。

① 三ツ作1862-12 ② 64-3200

休 毎週月曜日/施設点検日/年末年始 ※月曜日が祝日の場合は営業しています。営業日は直接施設へお問合せください。



広告

いつもずっとあなたのそばに

きみしん

本店

君津信用組合

袖ヶ浦支店 平川支店
袖ヶ浦市蔵波 1939-2 袖ヶ浦市横田 32-3
TEL 0438-62-2624 代 TEL 0438-75-3025 代
<https://kimishin.jp/>

樹木の手入れから屋上緑化まで

千葉県知事許可(般-29)第40796号

けい かん

有限会社 景環

袖ヶ浦市野里1426-15
TEL 0438-60-5900
FAX 0438-60-5901

有限会社 **幸和工業**

配管工事一式
鍛冶・製缶工事一式
各種溶接工事一式
設備・ステンレス工事一式
FRP工事・塩ビ管工事一式

従業員募集中

PLUMBING CO., LTD. 袖ヶ浦市川原井 2014-2
KWK TEL 0438-75-6986
<https://www.kwk-corp.com/>

自然の中で、ドイツの田園風景を体験 東京ドイツ村



ドイツの田園風景を再現した花と緑のテーマパーク。ドイツビールやBBQが楽しめるレストランのほか、芝生広場やフラワーガーデン、観覧車、こども動物園にパターゴルフ場など、アミューズメント施設もあります。季節によって味覚狩りを楽しむこともできます。

📍 永吉419 📞 60-5511



旬の味覚を収穫し、 味わう楽しさ満載の体験農園

旬の野菜を自分で収穫し、いちばんおいしい時期に味わう贅沢が、袖ヶ浦にはあります。夏には、じゃがいも、ブルーベリー、昔なつかしいいちじくの収穫を。秋には、千葉県の特産品である落花生、みかん狩りなど、さまざまな農産物の収穫を体験できます。

📞 (一社)袖ヶ浦市観光協会 62-3436



一年を通して
収穫体験が
楽しめます。



じゃがいも・
さつまいも・落花生

いちご



ブルーベリー

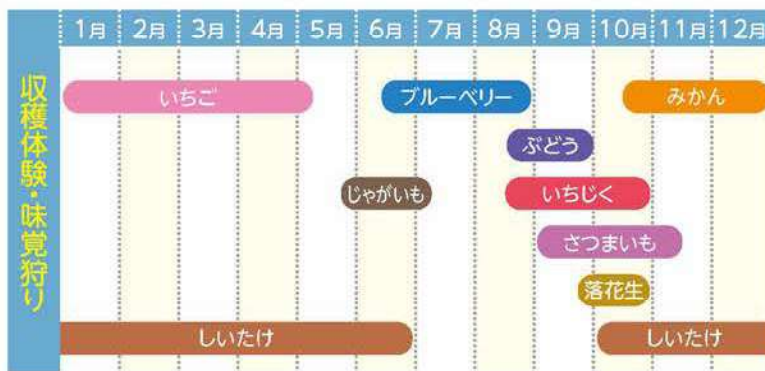

家族で出会い、学ぶ農業・農村の原体験

ひらおかの里農村公園



農村の歴史・文化を将来に伝承し、農業体験を通じて農業への理解を深めるために作られた公園です。昔使われていた農機具の展示や、1年かけて家族で農村文化を体験できる「田んぼの学校」、春にはなばな摘みも行っています。

📍 永地1943-1 📞 75-4142



広告

一般貨物自動車運送事業

有限会社 切替運輸



袖ヶ浦市野里 567
TEL 0438-75-3119
FAX 0438-75-5245

おいしい野菜をつくろう!

家庭菜園からプロ・生産者向けまで
幅広いニーズに対応します!



タネ・苗・農機・ビニールハウス・園芸資材

NANSO 南総種苗株式会社

- ビニール加工場/袖ヶ浦市横田3664
TEL 0438-75-6760 営 8:00~17:00 定休日 日・祝
- 木更津本店/木更津市はたる野1-30-1
TEL 0438-97-8523 営 8:00~18:00 定休日 日

南総種苗 検索

いちご狩りに行こう!

ガウラーベリーかねこ農園



※1月より5月まで
※駐車場30台可
袖ヶ浦市蔵波3311

TEL 0438-62-7235

詳しくはお問い合わせください。



個性的で魅力あるまち SODEGAURA

03 様々な情報を発信しています



市では、市と市民の皆さんの情報共有化を図り、皆さんが地域に関心を持ち、より安全安心に暮らせる「まちづくり」に役立てることを目的に、色々な方法で情報を発信しています。ぜひご活用ください。

市公式ホームページ



行政情報やイベント情報、災害情報、市の魅力などを発信しています。
(※ 2020.10 トップページリニューアルにより見やすく使いやすくなりました。)

<https://www.city.sodegaura.lg.jp>



生活安全メール



災害、防犯、環境、健康などの情報を発信しています。電子メールでお知らせします。

<http://www.lamo.jp/sodegaura/>



広報そでがうら



市の広報紙です。定期的に発行しています。Webでも見ることができます。
<https://www.city.sodegaura.lg.jp/so-shiki/hisho/kouhoupdf.html>



市公式ツイッター



行政情報やイベント情報、災害情報などを発信しています。

https://twitter.com/sodegaura_city



市公式YouTube



市の事業やイベントなど、袖ヶ浦市の魅力あふれる動画を配信しています。

https://www.youtube.com/channel/UC307oVw2gvDa7dZP_Hiptrg



千葉テレビのデータ放送 (dボタン)

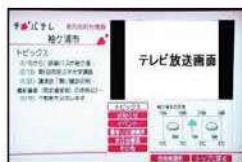

イベント情報などをお知らせしています。
※3ch(チパテレ)を視聴中にd(データ)ボタンを押す。

防災行政無線 テレフォンサービス

防災行政無線で放送した内容を電話で聞くことができます。

0120 - 031 - 240

ボウサイ ツウホウ

(フリーダイヤル)

広告

一般家庭・店舗・事務所の 不用品片付け、お任せ下さい

★格安！ 分別不要！

★中古車販売 ★重機買取販売



売ります！ 買います！ (株)リサイクルショップ 夢道

出張迅速、持ち込み歓迎 まずはお電話下さい！(時間外も連絡OK)

TEL 0438-40-4465

★お急ぎの時は…携帯 090-3203-2870 ★FAX でのお問い合わせ…0438-40-4466
(店舗) 営業時間 10:00 ~ 18:00 年中無休 古物商許可番号 441280002107
袖ヶ浦市吉野田 132-1(木更津北 IC より 5 分、県道 33 号線沿い)



寝具 小野田工業

足場専門

千葉県知事許可(般-1)第 42139 号

外部足場・内部足場
ステージ足場・仮設フェンス
特殊作業用足場の施工

TEL 0438-62-7671

FAX 0438-62-7641

袖ヶ浦市蔵波台7-20-7



個性的で魅力あるまち SODEGAURA

04 イベントカレンダー

四季折々の花や冬のイルミネーションが袖ヶ浦を彩ります。
お祭りやイベントには多くの人々が集います。

- 4月 袖ヶ浦公園まつり
- 5月 百目木公園まつり **A**
ゆりの里新茶まつり
鯉のぼりフェスティバル **B**
- 6月 花菖蒲まつり **C**
- 8月 わんぱくクエスト
- 9月 ゆりの里新米まつり
- 10月 ゆりの里周年感謝祭
- 11月 公民館まつり **D**
消防フェスタ
ガウラフェスタwithマルシェ **E**
市民音楽フェスティバル **F**
東京ドイツ村ウインターイルミネーション(11月～3月) **G**
- 12月 ゆりの里年末感謝祭 **H**
- 1月 新春マラソン大会 **I**
- 3月 ウォーキングフェスタ **J**

楽しいイベントに多くの人々が訪れます



袖ヶ浦市ガイド

広告

一級建築士事務所
千葉県知事登録 第1-1903-2854号

株式会社 UCA
都市・建築設計事務所

長浦駅前7-2-6
TEL 0438-63-8222
FAX 0438-63-8223

袖ヶ浦造園協同組合

増栄産業株式会社	TEL62-7118
株式会社 生光園	TEL62-4075
株式会社 井上造園	TEL63-0859
株式会社 ムサシ	TEL75-3862
袖ヶ浦興産株式会社	TEL62-1111
株式会社アースプランナー	TEL75-5575
大袖興業株式会社	TEL62-5454
有限会社ガーデン紀ノ園	TEL62-4475
有限会社豊儀産工	TEL62-4757

SUZUKI スズキ副代理店
有限会社
峯下モーターズ

車検 新車販売 钣金・塗装

定休日：日曜・祝日
営業時間：8時～18時
袖ヶ浦市下新田 1015
TEL:0438-63-0029
FAX:0438-63-0030

05 特産推奨品
袖ヶ浦のグルメ

観光協会と商工会では、市のお土産品にふさわしい商品として特産推奨品を認定しています。推奨品は、郷土の和菓子、酪農家のアイスクリームやチーズケーキ、地元産果物のジャムや蜂蜜、落花生など魅力的なものばかりです。贈り物にもご活用ください。

第6回新規認定

- | | | | | | | | | | | | | |
|--|--|---|---|--|--|---|--|--|---|---|---|--|
| <p>1 </p> <p>4 </p> <p>7 </p> | <p>2 </p> <p>5 </p> <p>8 </p> | <p>3 </p> <p>6 </p> <p>10 </p> | <p>1 大人の贅沢プリン
① のうえんカフェ
② 川原井1838
☎ 75-7335</p> | <p>2 のうえんカフェ
芋焼酎「No.0」
① のうえんカフェ
② 川原井1838
☎ 75-7335</p> | <p>3 袖ヶ浦かすていら
(はちみつ、深蒸し緑茶)
① 奈良輪豊月堂
② 坂戸市場1352-2
☎ 62-2109</p> | <p>4 はちみつころころ
① 奈良輪豊月堂
② 坂戸市場1352-2
☎ 62-2109</p> | <p>5 牧場のチーズ
① 奥野牧場チーズケーキ工房
「牧場のハーモニー」
② 蔵波3065-5
☎ 62-2299
090-7019-7889</p> | <p>6 はちみつマカロン
① かわの養蜂
② 横田2193-6
☎ 75-5930</p> | <p>7 袖の大地
① 大原軒
② 蔵波台4-1-12
☎ 64-0604</p> | <p>8 落花生リーフパイ
① 大原軒
② 蔵波台4-1-12
☎ 64-0604</p> | <p>9 里のうぐいす
① 大原軒
② 蔵波台4-1-12
☎ 64-0604</p> | <p>10 あすみ堂クッキー
① あすみ堂
② のぞみ野41-2
☎ 080-5410-8658</p> |
|--|--|---|---|--|--|---|--|--|---|---|---|--|

継続認定

- | | | | | | | | | | | | | |
|---|---|--|--|--|--|--|--|---|--|---|--|--|
| <p>1 </p> <p>8 </p> <p>14 </p> | <p>2 </p> <p>9 </p> <p>15 </p> | <p>3 </p> <p>10 </p> <p>16 </p> | <p>4 </p> <p>11 </p> <p>17 </p> | <p>5 </p> <p>12 </p> <p>18 </p> | <p>6 </p> <p>13 </p> | <p>1 つちの実最中
① のざと菓子屋
② 野里725
☎ 75-3322</p> | <p>2 いちじくジャム
① グリーンファーム三基
② 三箇1627
☎ 75-3050</p> | <p>3 ガウラーベリー
いちごジャム
① ガウラーベリーかねこ農園
② 蔵波3311
☎ 62-7235</p> | <p>4 から付ピーナッツ
(千葉半立種・ナカテユカカ種)
① みのがわ
② 福王台1-13-1
☎ 62-9355</p> | <p>5 手作りチーズケーキ
① 奥野牧場チーズケーキ工房
「牧場のハーモニー」
② 蔵波3065-5
☎ 62-2299
090-7019-7889</p> | <p>6 牧場からのおくりもの
(手作りアイスクリーム)
① 農事組合法人みずき会
② 飯富1635-1
☎ 75-3539</p> | <p>7 袖ヶ浦産蜂蜜
① かわの養蜂
② のぞみ野125-13
☎ 62-7316</p> |
|---|---|--|--|--|--|--|--|---|--|---|--|--|



- 8 味付ピーナッツ (千葉半立種・ナカテユカ力種)
 - みのがわ 62-9355
 - 福王台1-13-1
- 9 いなほっこ米粉パン
 - いなほっこ 60-2550 ※火・土曜のみ販売
 - 飯富1635-1
- 10 いちじくワイン煮
 - グリーンファーム三基 75-3050
 - 三箇1627
- 11 ガウラ焼(大判焼)
 - かわの養蜂 62-7316
 - のぞみ野125-13
- 12 無添加長熟味噌
 - 霧崎味噌・糺店 75-2428
 - 横田4211
- 13 牧場のようかん
 - 奥野牧場チーズケーキ工房「牧場のハーモニー」 090-7019-7889
 - 蔵波3065-5 62-2299
- 14 無選別仕上げ農家のお茶
 - 武井製茶工場 75-5711
 - 下泉851
- 15 ジャンボゆでピー(茹で落花生)
 - 袖ヶ浦市外野落花生生産組合 62-4258
 - 袖ヶ浦市外野落花生生産組合 62-4258
 - 蔵波999
- 16 袖ヶ浦産和紅茶ティーバッグ
 - 武井製茶工場 75-5711
 - 下泉851
- 17 落花楽菓
 - 奈良輪豊月堂 62-2109
 - 坂戸市場1352-2
- 18 ゆで落花生(オオマサリ、サトノカ)
 - 奥野農園 63-8356
 - 蔵波1006

地域の特色を生かした袖ヶ浦ならではの味覚が勢ぞろい

袖ヶ浦1ケランプリとは

平成23年2月に開催された「袖ヶ浦ご当地グルメ王座決定戦」のことで、審査をくり抜けた11店舗によって、激戦が行われた。



ホワイトガウラーメンとは

決定戦で優勝した「大衆中華ホサナ」発案のラーメン。酪農発祥の千葉県でも、とくに酪農が盛んな袖ヶ浦。特産品である牛乳を使用し、クリームチーズでまるやかなコクを演出したこだわりの一杯。

☆☆

袖ヶ浦産米粉を使ったプレミックス粉

袖ヶ浦産 袖っ粉ミックス

お好み焼き粉とクレープ粉



市では、袖ヶ浦産品をPRするため、袖ヶ浦産農畜産物を活用した「食」に関する取り組みの一環として、平成30年度、本市企画監修により、袖ヶ浦産の米粉を使ったプレミックス粉「袖っ粉ミックス」の「お好み焼き粉」・「クレープ粉」の2種類を開発しました。

米粉の活用により、「素材本来の風味を生かせる」「サクツとした食感」「グルテンフリー」といった効果があります。

酪農王国で育まれた純白のスープが決め手!

ホワイトガウラーメン

醤油、味噌、塩、豚骨に次ぐ、第5のジャンル「牛乳」ラーメンの伝説が今、袖ヶ浦から始まる…



袖ヶ浦産米粉100%使用

袖ヶ浦産 袖っ粉唐揚げ

プレミックス粉に続き、令和元年9月から販売している「袖っ粉唐揚げ」は、衣に袖ヶ浦産の米粉を使用することにより、油の吸収率が低くヘルシーで、冷めてもモチモチ・サクサク食感が味わえます。



焼肉

COWBOY 髯



営業時間 17:00 ~ 22:00
定休日 / 水曜日
TEL 0438-63-2616
袖ヶ浦市長浦駅前 3-2-3 マツキヨ並び

06 ゆりの里 FARM COURT 袖ヶ浦



地元の特産が集う袖ヶ浦のにぎわい

袖ヶ浦市農畜産物直売所 ゆりの里



袖ヶ浦で採れた新鮮な野菜など、農畜産物が数多く集まる直売所「ゆりの里」では、季節ごとの「旬」の食材を使ったレシピ提案を毎月実施し、「地産地消」に取り組んでいます。また、東京湾アクアラインなど交通アクセスの良さから、毎月開催するイベントでは、地元のみならず県外からの来店者も年々増えています。生産者のこだわりを感じるお米や野菜、加工品、酪農家の手作りアイスクリームなどの人気商品が店内にところ狭しと並んでいます。

- 📍 飯富1635-1(袖ヶ浦公園前) ☎ 60-2550 🕒 9:30~18:00
- 📅 毎月第2水曜(8月は除く)、12月31日~1月4日 🚗 JAきみつ(指定管理者)
- 🚗 普通車68台、大型車3台(無料)

新鮮な野菜などがたくさんあるわー!



採れたての新鮮野菜や袖ヶ浦の特産品が並びます

広告



JAきみつ

君津市農業協同組合

組合員様へ

JAは地域とともに

貯金はJAバンクへ

人、家、車の保障はJA共済へ

平川支店 75-2251
袖ヶ浦支店 62-2231

お米・肥料・農薬は経済センターへ

平川経済センター 75-2001

介護のことならJAへご相談ください

JA介護センター 0439-50-8836

葬祭はJAへご相談ください

JAきみつ葬祭センター 0439-70-2011

農機具の購入、修理はJAで

平川農機センター 75-4007

自動車の購入、修理はJAで

平川自動車整備工場 75-2255

JAきみつ 農産物直売所

袖ヶ浦市農畜産物直売所ゆりの里(指定管理者) 0438-60-2550

味楽園おびつ店 0439-35-3144

味楽園さだもと店 0439-52-8311



新鮮野菜が盛りだくさん



袖ヶ浦市の魅力を発信する拠点施設

FARM COURT 袖ヶ浦



①観光情報の発信、②農畜産物・特産推奨品等の販売、③地元農畜産物を活用した飲食の提供の3つの事業コンセプトにより、本市の有する観光・地域資源の価値を知っていただくことができる店舗となっています。店内イメージは、その場にいることが楽しい空間を演出したデザインで、販売エリア、観光PRエリア、イートインエリア、オープンカフェエリアなど、様々なスペースを用意することで、あらゆるニーズに応えていきます。今後は、地元食材を使ったメニューの試食会や料理会など話題性のあるイベントの開催も予定しています。

地元では意外と出回っていない地元産イタリア野菜、酪農家が新鮮ミルクで作る極上スイーツなど、全国から食品を集めた「食のセレクトショップ」。袖ヶ浦を、きっともっと好きになるスポットです。



“地域食材専門店”

『FARM COURT袖ヶ浦』は、袖ヶ浦に最近移り住んできた方や地域内外からの来訪者に向けて、洗練された上質な空間での地元農産物・特産品の提供をコンセプトとしています。店名である「FARM COURT」はFARM(農園)×COURT(宮廷)を意味しており、「袖ヶ浦の農産物や特産品を上質な空間で提供していきたい」という我々の想いを込めています。

野菜

地元の農家さんを中心に新鮮なお野菜を常時販売。日によっては他のスーパーではお目にかかれない珍しい野菜があることも。

地元特産品

袖ヶ浦市の最高級卵「ぷりんセスエッグ」など、袖ヶ浦では当店でしか買えない商品多数あり。

お米

袖ヶ浦市内などで作られた美味しいお米を販売しております。



カフェ

高級エスプレッソマシンで作るこだわりのコーヒーや、なめらかな口どけの自家製ジェラートが、店内でもテイクアウトでもお召し上がりいただけます。地元の農家さんにご協力いただき、旬のフルーツを使った季節限定メニューもご用意しております。お天気がいい日はテラス席もおすすめです。

📍 袖ヶ浦駅前一丁目39番地12(ゆりまち袖ヶ浦駅前モール) ☎ 0438-97-7855
🕒 時 10:00~20:30 📅 休 年末年始(※毎月末は10:00~15:00) 🏢 株式会社マイナビ地域創生



広告

おいしいお茶はやっぱり茶専門店

コクのある風味豊かな深むし茶を製造販売



有限会社 福睦園

ネット販売も行っております

袖ヶ浦市下泉787 TEL:75-2341

営業時間:午前9時~午後6時 定休日:日曜・祭日



むらかみ歯科 袖ヶ浦医院

■ 診療時間
平日 9:00 ~ 12:30 14:00 ~ 18:30
日曜 9:00 ~ 12:30 14:00 ~ 18:00
※令和3年4月1日より診療時間が変更になりました

■ 休診日 水曜・土曜・祝日
袖ヶ浦市袖ヶ浦駅前 1-39-12(ゆりまち袖ヶ浦駅前モール内)

TEL.0438-38-6448

<https://www.dental-murakami-sode.jp>

花壇苗・野菜苗・鉢花

有限会社 葛田園芸

TEL 0438-75-2338

FAX 0438-75-7803

袖ヶ浦市横田 1276

葛田園芸 検索



路線バス運行系統図

令和2年
12月1日現在

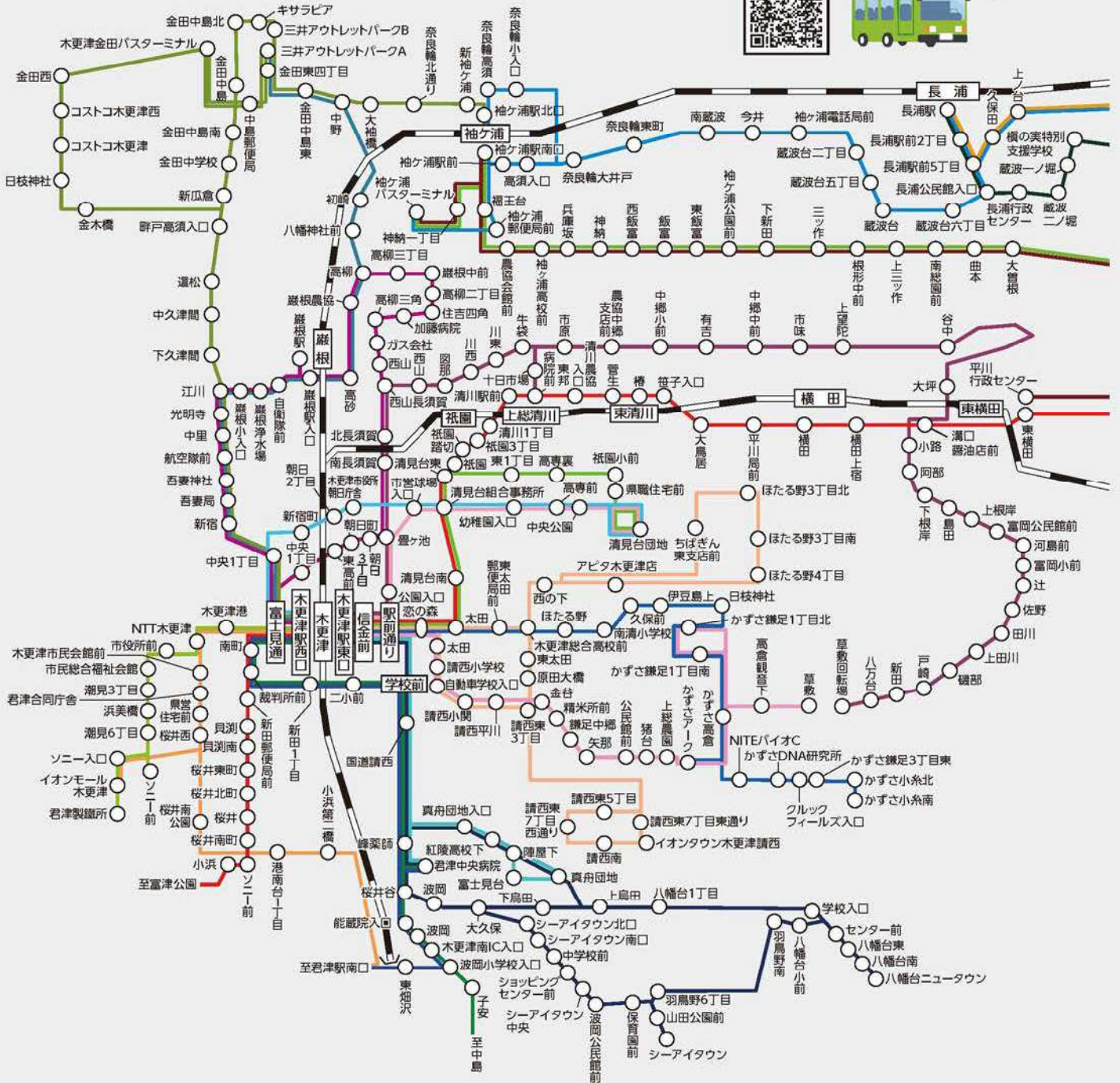

袖ヶ浦市ガイド

日東交通路線バス

■ 姉ヶ崎線	姉ヶ崎駅(東口) 3番	■ 八幡台ニュータウン線・シーアイタウン線	木更津駅東口 1番
■ 桜台団地線	姉ヶ崎駅(東口) 3番	■ 馬来田線	木更津駅東口 2番
■ 長浦線	長浦駅南口(日東・小湊共同運行)2番	■ 真舟団地循環線	木更津駅東口 3番
■ 平岡線	袖ヶ浦駅 2番	■ 高倉線	木更津駅東口 5番
■ のぞみ野線	袖ヶ浦駅 2番	■ アカデミア線	木更津駅東口 5番
■ イオンモール木更津線	木更津駅西口 3番	■ 太田循環線	木更津駅東口 2番
		■ 清見台線	木更津駅東口 6番(日東・小湊共同運行)
		■ 清見台線	木更津駅東口 6番(日東・小湊共同運行)
		■ 富津線	木更津駅西口 7番
		■ 清見台線	木更津駅西口 2番(日東・小湊共同運行)
		■ 潮見線	木更津駅西口 3番
		■ 三島線	木更津駅西口 5番
		■ 畑沢線	木更津駅西口 6番
		■ 中郷富岡線	木更津駅東口 3番

停留所や運行状況など
日東交通路線バスに関するお問い合わせ

日東交通株式会社 木更津営業所
☎ 0438-23-0151

停留所や運行状況など 高速バスに関するお問い合わせ



袖ヶ浦バスターミナル～横浜駅	日東交通株木更津営業所	0438-23-0151
袖ヶ浦バスターミナル～長浦駅・袖ヶ浦駅～品川駅	小湊鉄道株木更津営業所	0438-37-7299
	京浜急行バス株京浜島営業所	03-3790-2631
袖ヶ浦バスターミナル～川崎駅	日東交通株木更津営業所	0438-23-0151
	小湊鉄道株木更津営業所	0438-37-7299
	川崎鶴見臨港バス株塩浜営業所	044-266-0611
	株東京ベイサービス株木更津営業所	0438-22-4453
袖ヶ浦バスターミナル～羽田空港	日東交通株木更津営業所	0438-23-0151
	小湊鉄道株木更津営業所	0438-37-7299
	京浜急行バス株京浜島営業所	03-3790-2631
	東京空港交通株案内センター	03-3665-7220
袖ヶ浦バスターミナル～新宿	小湊鉄道株木更津営業所	0438-37-7299
	小田急シティバス株世田谷営業所	03-5433-8770
袖ヶ浦バスターミナル～渋谷駅	小湊鉄道株木更津営業所	0438-37-7299
	株東急トランセ下馬営業所	03-3410-0181
	京王バス東株永福町営業所	03-5376-2211
袖ヶ浦駅～袖ヶ浦バスターミナル～東京駅(鍛冶橋駐車場)	小湊鉄道株姉崎車庫	0436-61-1029
亀田病院(鴨川)～袖ヶ浦バスターミナル～東京駅	日東交通株鴨川営業所	04-7092-1234
	京成バス株奥戸営業所	03-3691-0935
亀田病院(鴨川)～高谷・平岡小前・東京ドイツ村・滝ヶ沢団地～千葉駅	日東交通株鴨川営業所	04-7092-1234
	千葉中央バス株	043-300-3611

袖ヶ浦市ガイド

広告

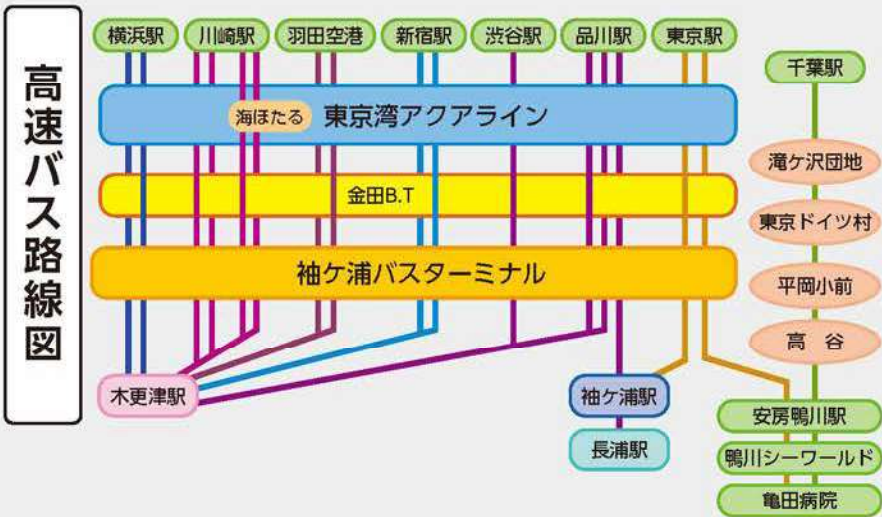

特許取得の断熱工法
ワールスポンサー®

0120-916-719

株式会社カラーズ
袖ヶ浦市高谷1393-1
<https://ecolors.jp>

小湊鉄道路線バス

- 姉ヶ崎駅西口～長浦駅
- 代宿団地(椎の森工業団地)～長浦駅～袖ヶ浦駅～袖ヶ浦バスターミナル
- 木更津駅～巖根駅～木更津駅(循環)
- 木更津駅～巖根駅～アウトレットパーク
- 袖ヶ浦駅～アウトレットパーク～木更津駅

停留所や運行状況など小湊鉄道路線バスに関するお問い合わせ

小湊鉄道株式会社 木更津営業所
☎ **0438-37-7299**

平川地区
灯油配達

12時迄のご注文で当日中に伺います。
(ポリ缶2缶36Lから)

ニコニコレンタカー
袖ヶ浦高谷店

アクア 12時間 2,635円

PC・スマホから **ニコニコレンタカー** 検索

袖ヶ浦市高谷 43
☎ **0438-75-4266**
(有)石井商店 平岡給油所

知りたいときに
すぐに見つかる!

Life Cycle Index

ライフサイクルインデックス

戸籍の届出・各種登録は、**市役所**へ届け出てください



P59
必要なとき
印鑑登録

P58
赤ちゃんが生まれたら
生まれた日から
14日以内に届出
出生届

P58
結婚したら
届出した日から効力
婚姻届

P58
家族が亡くなったら
死亡の事実を知った日から
7日以内に届出
死亡届

P58
転入してきたら
引っ越してきた日から
14日以内に届出
転入届

P59
市外へ引っ越ししていくとき
引っ越し日の
約14日前から届出
転出届

P59
市内で住まいが変わったら
引っ越しした日から
14日以内に届出
転居届



- 高齢者福祉…P47
- 介護保険…P51
- 後期高齢者医療制度…P67
- 国民年金…P70



老後
ろうご

暮らしに役立つ
情報が満載!



誕生
たんじょう

- 母子健康手帳…P32
- 国民健康保険…P61
- 出生届…P58



育児
いくじ

- 予防接種…P34
- 子ども医療費…P41
- 保育施設…P43
- 子育て支援センター…P44
- 幼稚園…P45

- 路線バス…P22
- 各種健(検)診…P35
- 国民健康保険…P61
- 国民年金…P70
- 税金…P72
- ごみ…P77
- 水道…P82
- 下水道…P84
- 施設…P94

生活
せいかつ



- 消防…P29
- 防災…P26

教育
きょういく



- 放課後児童クラブ…P42
- 小学校…P46
- 中学校…P46
- 教育相談…P46

- 婚姻届…P58
- 戸籍…P58
- 住民登録…P58



結婚
けっこん

成人
せいじん

- 国民健康保険…P61
- 国民年金…P70
- 税金…P72

広告

ハロートレーニングでスキルアップ・再就職
受講料無料!! 就職支援充実!!

CAD 溶接

建設機械 荷役機械

初心者の方・女性の方も大歓迎です!
再就職に向けてサポートします!

ポリテクセンター君津
〒299-1142 千葉県君津市坂田 426
(訓練課) 0439-57-6313

ハロートレーニング

Administration Guide Index
行政ガイドインデックス



 防災・救急 26	 情報・相談 92
 健康 32	 文化・施設 94
 子育て・福祉 41	 選挙・市議会 101
 暮らしの手続き 58	 庁舎直通電話番号 103
 生活・環境 77	 テレホンガイド 105
 住まい・産業 88	

