



広報

# そでがうら

第943号  
2018年(平成30年)  
10/1

袖ヶ浦市  
マスコットキャラクター「ガウラファミリー」  
編集・発行:袖ヶ浦市秘書広報課 〒299-0292 袖ヶ浦市坂戸市場1-1  
☎0438-62-2111(代表) 0438-62-2465(直通) FAX 0438-62-3034

申…申し込み  
問…問い合わせ

袖ヶ浦市ホームページ URL  
<http://www.city.sodegaura.lg.jp/>

ちばアクアラインマラソン2018

10/21(日)

## 市内で交通規制が行われます

「ちばアクアラインマラソン2018」の開催に伴い、東京湾アクアラインやマラソンコース、コース周辺の道路は、車両の通行が禁止されます。

皆さんにはご迷惑をおかけしますが、ご協力をお願いします。  
交通規制に関する詳細は、お問い合わせください。

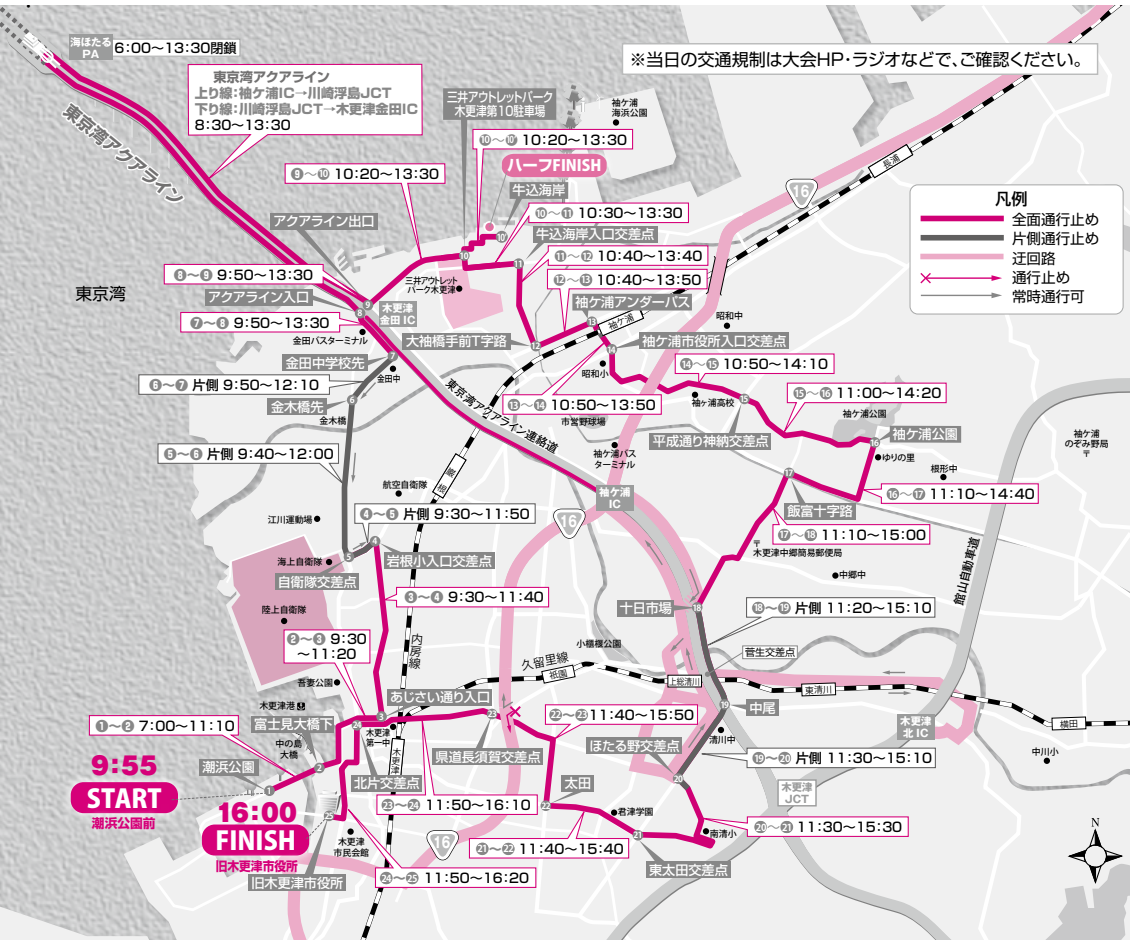

問 ▶ ちばアクアラインマラソン実行委員会事務局  
☎043(223)4107  
▶ 日本道路交通情報センター ☎050(3369)6612  
▶ ちばアクアラインマラソン大会ホームページ  
HP <http://chiba-aqualine-marathon.com/>

### 一般道路の交通規制

マラソンコースをはじめ、コース直近の道路は、車両の通行が禁止されます。車両を利用する場合は、迂回路をご利用ください。また、自転車、歩行者のコース横断も規制されます。

交通規制・迂回は、案内看板や現場の警察官、警備員の指示に従ってください。

### 規制区間と規制時間(目安)

- ① 潮浜公園⇔② 富士見大橋下 7:00~11:10
  - ② 富士見大橋下⇔③ あじさい通り入口 9:30~11:20
  - ③ あじさい通り入口⇔④ 岩根小入口交差点 9:30~11:40
  - ④ 岩根小入口交差点⇔⑤ 自衛隊交差点 9:30~11:50
  - ⑤ 自衛隊交差点⇔⑥ 金木橋先 9:40~12:00
  - ⑥ 金木橋先⇔⑦ 金田中学校先 9:50~12:10
  - ⑦ 金田中学校先⇔⑧ アクアライン入口 9:50~13:30
  - ⑧ アクアライン入口⇔⑨ アクアライン出口 9:50~13:30
  - ⑨ アクアライン出口⇔⑩ 三井アウトレットパーク木更津第10駐車場 10:20~13:30
  - ⑩ 三井アウトレットパーク木更津第10駐車場⇔⑪ 牛込海岸 10:20~13:30
  - ⑩ 三井アウトレットパーク木更津第10駐車場⇔⑪ 牛込海岸入口交差点 10:30~13:30
  - ⑪ 牛込海岸入口交差点⇔⑫ 大袖橋手前T字路 10:40~13:40
  - ⑫ 大袖橋手前T字路⇔⑬ 袖ヶ浦アンダーパス 10:40~13:50
  - ⑬ 袖ヶ浦アンダーパス⇔⑭ 袖ヶ浦市役所入口交差点 10:50~13:50
  - ⑭ 袖ヶ浦市役所入口交差点⇔⑮ 平成通り神納交差点 10:50~14:10
  - ⑮ 平成通り神納交差点⇔⑯ 袖ヶ浦公園 11:00~14:20
  - ⑯ 袖ヶ浦公園⇔⑰ 飯富十字路 11:10~14:40
  - ⑰ 飯富十字路⇔⑱ 十日市場 11:10~15:00
  - ⑱ 十日市場⇔⑲ 中尾 11:20~15:10
  - ⑲ 中尾⇔⑳ ほたる野交差点 11:30~15:10
  - ⑳ ほたる野交差点⇔㉑ 東太田交差点 11:30~15:30
  - ㉑ 東太田交差点⇔㉒ 太田 11:40~15:40
  - ㉒ 太田⇔㉓ 県道長須賀交差点 11:40~15:50
  - ㉓ 県道長須賀交差点⇔㉔ 北片交差点 11:50~16:10
  - ㉔ 北片交差点⇔㉕ 旧木更津市役所 11:50~16:20
- ※⇔は両方面、⇒は片側のみ車両通行禁止です。

### 注意事項

- 規制時間は目安であり、当日の競技状況によって変わる場合があります。
- 天候などにより、アクアラインを使用しないマラソン大会に変更となる場合があります。
- 当日の交通規制は、大会ホームページやラジオなどでご確認ください。

### 高速道路の交通規制

#### 東京湾アクアライン

上り線の袖ヶ浦IC⇔川崎浮島JCTと、下り線の川崎浮島JCT⇔木更津金田ICが通行止めになります

交通規制日時 10月21日(日) 午前8時30分~午後1時30分

▶ 海ほたるのパーキングエリアは、午前6時から閉鎖となります。また、東京湾アクアライン(海ほたるのパーキングエリア含む)は立入禁止となりますので、応援はできません。

## Index

### インデックス

2面 ちばアクアラインマラソン 市内で応援イベントを開催/幼年消防クラブ大会 3面 ごみカレンダーをご利用ください/パブリックコメント 4面 市中川幼稚園の園児を募集/介護支援ボランティア登録研修会 5面 秋のトショク月間 6面 ながうら雑学塾の受講生募集/自衛隊施設見学 7面 パートナー&イベント・ガイド 8面 特定健康診査の集団健診/高齢者などのインフルエンザ予防接種 9面 相談ガイド・健康インフォメーション 10面 市内小・中学校の体験活動を紹介/休日当番医

人口の動き 9月1日現在( )内は前月比

人口 63,557(+30) 転入 202(男103/女99)  
男 32,092(+18) 転出 173(男92/女81)  
女 31,465(+12) 出生 51(男32/女19)  
世帯 26,952(+24) 死亡 50(男25/女25)

「広報そでがうら」は古紙配合率70%の再生紙とエコマーク認定の大豆系インク「SOY INK」を使用しています。

## 市内施設見学バスツアーを開催

### 地産地消の現在 袖ヶ浦の農業の底力

市では、市政の見える化の取組みの一環として、市が行っている事業や市政の状況などへの理解を深めて



学校給食センターの見学の様子

もらうため、市内施設見学バスツアーを行っています。今年度の第2回目は、農業をテーマに「地産地消の現在 袖ヶ浦の農業の底力」と題して開催します。給食センターでの給食試食、農業センター、農畜産物直売所「ゆりの里」などの見学を通じて、袖ヶ浦の農業の今を学べます。

日時 11月13日(火) 午前9時~午後3時頃  
集合・解散場所 袖ヶ浦公園第2駐車場  
コース(予定) 味覚狩り⇔給食センター(給食試食)⇔農業センター⇔農畜産物直売所「ゆりの里」  
対象 市内在住、在勤、在学の方  
定員 30名(応募多数の場合は抽選)  
参加費 無料(ただし味覚狩り・給食代として一人1,195円が必要です)  
申込方法 参加希望者の住所・氏名・年齢・電話番号を、電話または電子メールでお知らせください。  
申込期限 10月26日(金)  
※抽選結果などの通知は、後日郵送します。  
秘書広報課 ☎(62)2465  
Eメール [koho@city.sodegaura.chiba.jp](mailto:koho@city.sodegaura.chiba.jp)

マイナンバーの通知カードをまだ受け取っていない方は、至急受取りをお願いします

受取りの際は、身分証明書を持って、市民課窓口へお越しください。 市民課 ☎(60)1147



## ★おうえんパーク(袖ヶ浦公園第二駐車場)

時間 午前9時30分～午後3時  
 内容 ステージなどでの応援パフォーマンス、飲食物・物産品の販売、来場者プレゼント  
 ステージ出演者(予定)

出演者名	内容
袖ヶ浦高校 吹奏楽部	マーチングバンド
袖ヶ浦高校 書道部	書道パフォーマンス
袖ヶ浦高校 生活デザイン部	花摘み娘
ハラウ・オ・ラウレア	フラダンス
NESUPO	フラダンス
フラダンスレアレア	フラダンス
印旛龍鳳太鼓	和太鼓
ベイスティール	フラダンス
本間フラスタジオ	フラダンス
長浦エアロキッズ	エアロビクス
長浦エアロビクスサークル	エアロビクス
袖ヶ浦鼓蝶会	銭太鼓
ミチコ・ケアラ・オ・カイ・フラサークル	フラダンス



袖ヶ浦高校 吹奏楽部



袖ヶ浦高校 書道部

## ★おもてなしゾーン(袖ヶ浦駅北口)

時間 午前10時30分～午後3時30分  
 内容 ハーフマラソンランナーへのおもてなしコーナー(足湯など)、ガウラとチーバくんの記念撮影コーナー、飲食物・物産品の販売、来場者プレゼント



## ★袖ヶ浦アンダーパス応援会場

時間 午前11時15分～午後1時35分  
 内容 ステージでの応援パフォーマンス、市内小・中学校と袖ヶ浦高校が作成した応援横断幕の掲示、応援グッズの配布  
 ステージ出演者(予定)

出演者名	内容
上総太鼓	太鼓
神納神楽ばやし保存会	神楽囃子
坂戸市場神楽・囃子保存会	神楽囃子
カトリアフラダンスチーム	フラダンス



## ご当地グルメ「ホワイトガウラーメン」を販売します

「ホワイトガウラーメン」は、袖ヶ浦の特産品である牛乳を使ったご当地グルメです。

大会当日は、おもてなしゾーン(袖ヶ浦駅北口)と木更津メイン会場(旧木更津市役所)で食べることができますので、この機会に、ぜひご賞味ください。



10月21日(日)に、「ちばアクアラインマラソン2018」が開催されます。袖ヶ浦市内では、フルマラソンのうち、約8kmがコースとして設定されており、全国から来た1万2千人のランナーが市内を駆け抜けます。当日はコース沿道や各応援会場でランナーへ熱い声援をお願いします。

大会当日は、袖ヶ浦公園第二駐車場を市内メインイベント会場「おうえんパーク」として、様々な応援イベントを行います。また、新たにコースの一部となった袖ヶ浦アンダーパスでの応援は、車道を走るランナーを一段高くなっている歩道から応援できるため、普段とは違う視点でランナーを応援できます。今回は、袖ヶ浦アンダーパス

イベント会場に一般来場者向けの駐車場はありません。なお、おうえんパークでは、根形小・中学校、ガウランド第二駐車場、根形公民館を臨時駐車場として開放し、シャトルバスを運行しますので、そちらをご利用ください。

た、ハーフマラソンのフィニッシュ地点(牛込海岸)からシャトルバスを利用して袖ヶ浦駅に来るハーフマラソン向けのおもてなしを、袖ヶ浦駅北口会場「おもてなしゾーン」で行います。

付近にも応援ステージを設け、太鼓やフラダンスなどのパフォーマンスでランナーを応援します。

ちばアクアラインマラソン袖ヶ浦市実行委員会事務局(企画課内)  
 ☎(62)2327

# ちばアクアラインマラソン2018 市内で応援イベントを開催

みんなで大会を盛り上げ、楽しみましょう!

## ちばアクアラインマラソン関連イベント

## 収穫体験

### 横田地区 枝豆収穫祭

荒縄を購入していただき、縛れるだけの枝豆をお持ち帰りできます。

日時 10月13日(土) 午前10時～午後2時  
 ※枝豆が無くなり次第終了。また、雨天時は14日(日)に順延。

場所 横田3番線近くのほ場

参加費 1本800円(複数購入可)

### 大曾根地区 枝豆・落花生収穫祭

枝豆収穫体験は、荒縄を購入して

いただき、縛れるだけの枝豆をお持ち帰りできます。また、ゆで豆用落花生の収穫体験は、ゆで豆用落花生2株の収穫体験ができます。

日時 10月20日(土) 午前9時～

※枝豆・落花生が無くなり次第終了。また、雨天時は21日(日)に順延。

場所 JAさきみつライスセンター(大曾根391)

参加費 一口500円(複数購入可)

☎ 農林振興課 ☎(62)3442

### 横田地区の会場位置図

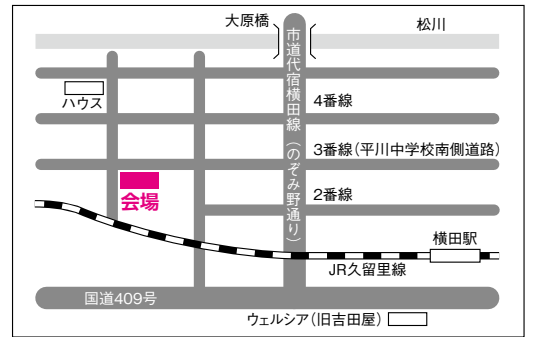

## アクアラインマラソンを応援しよう

### 応援ウォークの参加者を募集

日時 10月21日(日) 午前8時30分～ 集合 長浦駅 南口広場  
 コース 長浦駅 南口広場～蔵波公園～袖ヶ浦公園・ゆりの里(応援・昼食)～鮎富神社～率土神社～袖ヶ浦駅(解散場所)  
 参加費 一般300円、千葉県ウオーキング協会加盟団体200円  
 ☎ 千葉県ウオーキング協会 ☎043(255)0141

## 防 災 ワンポイントアドバイス

### 災害時の備えはこんな用意もしておきましょう

日頃から食料や水などの基本的な非常持出品を準備しておくほか、乳幼児など特別な支援が必要な方がいる家庭では、その方が必要とする持出品も用意し、避難時にすぐに取り出せる場所に保管しておきましょう。

#### 乳幼児がいる家庭

ミルク、ほ乳びん、離乳食、スプーン、おむつ、洗浄器、おおいひも、バスタオル、ガーゼ など

#### 妊娠中の方がいる家庭

脱脂綿、ガーゼ、さらし、T字帯、洗浄器と新生児用品、ティッシュ、ビニール風呂敷、母子健康手帳 など

#### 要介護者がいる家庭

着替え、おむつ、ティッシュ、障害者手帳、補助具の予備、常備薬、お薬手帳、緊急時の連絡先表 など

☎ 危機管理課 ☎(62)2119

## 親子の消防体験学習を行いました

8月18日に長浦消防署で、市内の小学4～6年生の親子を対象に、消防行政の理解を深めていただくため、「親子の消防体験学習」を行いました。

当日は、5組20名の親子が参加し、消防車両の見学、高所放水車搭乗体験、放水体験、救助訓練見学、また、親子で協力してガウラを救出する「ガウラ救出訓練」などの体験を行いました。

消防署では、今後も皆さんに消防行政を理解してもらえるように、体験学習を行っていきます。

☎ 長浦消防署 ☎(62)9728



ガウラ救出訓練

## 幼年消防クラブ大会を開催します

幼年期の防火思想の高揚を目的に、昭和60年に市内の公・私立幼稚園・保育所などを対象に幼年消防クラブが結成されました。

当日は、12のクラブの園児約500名が参加し、防火の誓い、防火映画、消防音楽隊の演奏の鑑賞、記念撮影、消防車の見学をすることで、「火の用心」の大切さについて学びます。

ぜひ、お越しください。

日時 10月23日(火) 午前10時45分～

場所 市民会館 大ホール

#### 防火の誓い

- ほくたちわたしたちはぜったいに火遊びはしません
- 火事を見つけたら大きな声で知らせます
- 火のようじんをやくそくします

☎ 消防本部 予防課 ☎(64)0119

## ■ゴミ拾いウオーキングを開催

ちばアクアラインマラソンコース沿道のゴミを拾います。 日時 10月20日(土) 午前8時30分～ 集合場所 市役所 正面玄関前  
 申込期限 10月10日(水) ※詳細はお問い合わせください。 ☎ 環境管理課 ☎(62)3413



# パブリックコメント

## ご意見を募集

市が策定中の計画などについて、市民の皆さんのご意見を募集します。

計画などの名称	景観計画の変更(案)
計画などの概要	景観計画で定める各種基準のうち、建築物の外壁に用いる色彩基準について一部緩和するため、計画の変更を行うものです。
閲覧場所	都市整備課、市政情報室(市役所2階)、各公民館、市ホームページ ※市役所では、土・日曜日、祝日などの閉庁日は閲覧できません。
意見の募集期間	10月1日(月)～31日(水)
意見の提出方法	郵送、FAX、または電子メールで提出してください(書式の指定なし)。
意見の提出場所	〒299-0292(住所不要) 袖ヶ浦市役所 都市整備課 ☎(62)3514 FAX(63)9670 [Eメール] sode25@city.sodegaura.chiba.jp

平成30年10月～平成31年3月版

## ごみカレンダーをご利用ください

ごみと資源物の収集日が一目でわかる「袖ヶ浦市ごみカレンダー(平成30年10月～平成31年3月版)」を9月中に自治会や貸貨物件管理会社をとおして配布しました。「袖ヶ浦市ごみと資源物の出し方(日常用)」と併せてご利用ください。

ごみカレンダーは、袖ヶ浦クリーンセンター、環境管理課、平川行政センター、長浦行政センターでも配布しています。  
また、市ホームページからダウンロードできます。



▼次年度から掲載期間を4月始まりに変更するため、今回のごみカレンダーの掲載期間のみ、半年間となっています。  
[Eメール] sode25@city.sodegaura.chiba.jp  
☎(63)1881

## 市内全小・中学校の普通教室などにエアコンを整備します

市では、小・中学校の児童・生徒の熱中症予防を最優先に考え、良好な教育環境の早期充実に図るため、2019年7月1日の稼働を目標に、市内全小・中学校の普通教室など220教室に、エアコンを整備します。

詳細は、お問い合わせください。

☎ 教育総務課 ☎(62)3699

### 平川公民館 富岡分館

## 多目的ホールの利用を休止します

平川公民館富岡分館では、吊天井などの耐震対策工事のため、多目的ホールの利用を休止します。

工事期間中は、多目的ホールの利用ができなくなるため、他の公民館施設をご利用ください。

ご迷惑をおかけしますが、皆様のご協力をお願いします。

なお、工事期間に変更があった場合は、市ホームページなどでお知らせします。

工事期間 10月1日(月)～平成31年2月28日(木)

▶会議室、和室、調理実習室は、通常どおり利用できます。

☎ 平川公民館 ☎(75)2195

### いつまでもお元気で

## ご長寿の方を市長が敬老訪問しました

敬老の日に因んで、9月18日、市内で希望のあった99歳以上の方4名のお宅を市長が訪問し、長寿をお祝いしました。

9月1日現在で、市内に住む99歳以上の方の人数は、39名となっています。

市では、今後も高齢者が住み慣れた地域で安心して住み続けることができるよう、様々な取組みを行っていきます。

☎ 高齢者支援課 ☎(62)3219



今年100歳を迎えた高橋なかせさん

### 審議会などの会議予定

#### 学校給食食物アレルギー対応検討委員会

日時 10月10日(水) 午後1時30分～  
場所 学校給食センター 2階食育ルーム  
議題 市学校給食食物アレルギー対応マニュアルの一部修正について ほか  
傍聴定員 5名(申込先着順)  
申込期限 10月9日(火)  
担当課 学校給食センター  
☎(62)5822 FAX(62)5823

#### 環境審議会

日時 10月10日(水) 午後2時～  
場所 市役所 7階会議室  
議題 地球温暖化対策実行計画平成29年度年次報告について ほか  
傍聴定員 5名(申込先着順)  
申込期限 10月9日(火)  
担当課 環境管理課 ☎(62)3404

#### 公民館運営審議会

日時 10月18日(木) 午後3時～  
場所 長浦公民館 2階研修室  
議題 公民館事業の取組状況について ほか  
傍聴定員 5名(申込先着順)  
申込期限 10月12日(金)  
担当課 市民会館 ☎(62)3135

#### 協働のまちづくり推進委員会

日時 10月22日(月) 午後2時～  
場所 市役所 旧館3階大会議室  
議題 実行計画に盛り込む具体的な取組みなどについて ほか  
傍聴定員 10名(申込先着順)  
申込期限 10月10日(水)  
担当課 市民活動支援課  
☎(62)3102 FAX(62)3877  
[Eメール] sode03@city.sodegaura.chiba.jp

## 公共交通マップをご利用ください

市では、公共交通の利用促進を図るため、バスや鉄道、タクシーなどの情報を網羅した「袖ヶ浦市公共交通マップ2018」を作成し、自治会をとおして配布しています。

公共交通マップを活用し、外出の際は、ぜひ公共交通機関をご利用ください。

なお、公共交通マップは自治会配布のほか、企画課、市民会館、各公民館、各図書館でも配布しています。

また、市ホームページからダウンロードできます。

☎ 企画課 ☎(62)2327



## 児童扶養手当の支給制限に関する所得の算定方法が変わりました

児童扶養手当は、前年の所得に応じて、手当額の全額を支給する「全部支給」と、一部のみを支給する「一部支給」があります。

今回、全部支給の対象となる方の所得制限限度額が引き上げられました。

詳細は、お問い合わせください。

☎ 子育て支援課 ☎(62)3272

## 椎の森工業団地地区の地区計画を変更しました

都市緑地法等の一部を改正する法律の施行による建築基準法の一部改正により、地区計画の引用条項にずれが生じたことから、椎の森工業団地1期地区と2期地区の地区計画変更決定を行いました。

地区計画の変更決定は、6月に原案の縦覧、7月に案の縦覧を行い、8月20日の都市計画審議会の議決を経て、8月31日に変更決定告示を行いました。

### 地区計画に基づき、市への届出が必要です

地区計画に基づき、この地区内で建築物を建築するときは、工事の30日前までに、市への届出が必要になります。

詳しい内容や手続きは、お問い合わせください。

☎ 都市整備課 ☎(62)3514

## インターネット公売を行います

公売とは、市が差し押さえた財産を入札などにより売却する制度です。定められた公売保証金を納付すれば、原則、どなたでも参加できます。

今回の対象地のうち、農地の入札を希望する方は、農業委員会の買受適格証明書が必要となりますので、事前に手続きを済ませてください。

また、今回の公売は、ヤフー株式会社が提供するオークションシステムを利用しますので、入札の参加には「Yahoo! JAPAN ID」の取得が必要となります。

なお、公売を中止する場合がありますので、入札日前に納税課へご確認ください。

### 公売不動産一覧表

区分番号	所在	地目(登記)	面積(m <sup>2</sup> )	見積価額(円)
30-1	久保田字関上3536番2地3筆	田、山林	574.43	180,000
73-1	栃木県那須郡那須町大字高久丙字西原3239番19	山林	884	2,140,000

▶詳細は、官公庁オークションウェブサイトまたは市ホームページをご覧ください。

☎ 公売について 納税課 ☎(62)2653

▶買受適格証明書について 農業委員会事務局 ☎(62)3918

[HP] <https://koubai.auctions.yahoo.co.jp>

## 市役所への問い合わせは直通電話番号で

市役所庁舎内の各部署へのお問い合わせは、直通電話番号をご利用ください。直通電話番号の一覧表は、市役所や各公民館で配布しています。また、市ホームページで確認できます。 ☎ 管財契約課 ☎(62)2226



介護支援しあわせポイントで介護予防

介護支援ボランティア登録研修会を開催します

介護支援しあわせポイントは、高齢者自身の社会参加を通じた介護予防を推進するために、市内在住で65歳以上の方が、介護支援ボランティアとして市に登録し、市内の特別養護老人ホームなどでボランティア活動を行うと、実績により付与されるものです。

日時 10月23日(火)午後2時～ 場所 市役所 旧館3階大会議室
申込方法 高齢者支援課、地域包括支援ひらかわサブセンター、地域包括支援ながうらサブセンターの窓口、または電話で申し込んでください。

申込期限 10月19日(金)
☎ 高齢者支援課 ☎(62)3219

10月11日～20日

千葉県安全で安心なまちづくり旬間

自転車の盗難や電話de詐欺など、身近で起こる犯罪に注意し、犯罪の未然防止を図りましょう。

自転車の盗難に注意してください

自転車の盗難は、身近な場所で起こる犯罪です。特に、防犯登録のない、無施錠の自転車を犯人は狙っていますので、施錠を心掛けましょう。

電話de詐欺に注意してください

詐欺犯は、様々な手口で巧妙に詐欺を仕掛けてきます。詐欺の手口を知り、被害を防ぎましょう。

- 還付金詐欺
• オレオレ詐欺
• 架空請求詐欺

- 融資保証金詐欺
• 被害にあわないための対策
• 木更津警察署
• 袖ヶ浦市 市民活動支援課
• 千葉県警察 電話de詐欺相談専用ダイヤル
• 消費者ホットライン

10月1日は浄化槽の日 浄化槽は正しく管理しましょう

浄化槽は、適正な工事の施工と保守点検・清掃・検査をすることが、浄化槽法で義務付けられています。

これを怠ると、水質汚濁や悪臭などの発生原因になり、周辺住民への迷惑や、生活環境の悪化につながりますので、浄化槽は正しく管理しましょう。

- 工事施工者 浄化槽設備士の資格者
保守点検回数 処理対象人員が20人以下の合併処理浄化槽は、4か月に1回以上
清掃回数 年1回以上
法定検査(7条検査) 浄化槽の使用開始後3か月経過した日から5か月以内に、水質と浄化槽が適正に設置・機能しているかなどを検査する
法定検査(11条検査) 毎年1回、水質と保守点検や清掃が適正に行われているかなどを検査する

10月15日～21日は違反建築防止週間
建物を建てる場合は法令に適合しているか確認を

建築基準法では、建物の安全性を確保し、私たちの生命や健康、財産を守るため、建物の敷地や構造などに関する様々な基準を定めています。



建物を建てる場合は、建築基準法などの法令で定める基準や手続きを守って適正に工事を進め、工事が完了した時は、建物が法令に基づき安全なものであるか、検査を受けましょう。

この機会に、建物が法令に適合しているか、建築士に相談するなど、確認をお願いします。
☎ 都市整備課 ☎(62)3516

放置ゼロ キレイな街で おもてなし

放置自転車クリーンキャンペーン

期間 10/1～11/30
強調期間 10/22～31

放置自転車は、通行の妨げとなり大変危険です。また、街の景観を損なうほか、市民の良好な生活環境の維持と向上を図ることができません。

市では、「自転車の放置防止に関する条例」に基づき、袖ヶ浦駅・長浦駅周辺を放置禁止区域と定め、禁止区域などに駐車している自転車などへの警告と撤去を行っています。

放置自転車問題を広く市民の皆さんに理解していただくため、期間中、啓発活動などの放置自転車クリーンキャンペーンを行います。

自転車を守る際は、迷惑にならないよう、自転車駐車場などのご利用をお願いします。
☎ 市民活動支援課 ☎(62)3106

住宅・土地統計調査にご協力ください

10月1日は住宅・土地統計調査の基準日です。パソコンやスマートフォンを使って回答することもできますので、対象となった世帯の皆さんはご協力をお願いします。
☎ 総務課 ☎(62)1212

来春入園
公立中川幼稚園の園児を募集します

平成31年度から今井幼稚園と中川幼稚園を統合するため、今回は中川幼稚園の園児を募集します。

募集園児数 105名

※応募多数の場合は、抽選

応募資格 平成26年4月2日～平成27年4月1日生まれのお子さんと、入園時に袖ヶ浦市内に住所を有していること

募集要項などの配布期間 10月2日(火)～18日(木)

※土・日曜日、祝日を除く

配布場所 中川幼稚園、学校教育課、平川行政センター、長浦行政センター

配布資料 募集要項、入園願、成長の記録、入園料徴収

▼中川幼稚園 ☎(75)6390

▼学校教育課 ☎(62)3718

▼入園内定会 ☎(62)3718

期日 10月26日(金)

場所 中川幼稚園

※応募が定員に満たない場合、内定会は中止します。

提出方法 幼児同伴のうえ、中川幼稚園に必要書類を提出してください。

※提出時に面接を行います。

の同意書 支給認定申請書類の提出など

期間 10月18日(木)～23日(火)

時間 午前9時30分～午後3時

提出方法 幼児同伴のうえ、中川幼稚園に必要書類を提出してください。

※提出時に面接を行います。

入園内定会

期日 10月26日(金)

場所 中川幼稚園

※応募が定員に満たない場合、内定会は中止します。

提出方法 幼児同伴のうえ、中川幼稚園に必要書類を提出してください。

※提出時に面接を行います。

入園内定会

期日 10月26日(金)

場所 中川幼稚園

※応募が定員に満たない場合、内定会は中止します。

提出方法 幼児同伴のうえ、中川幼稚園に必要書類を提出してください。

※提出時に面接を行います。

入園内定会

きらきらわくわくどきどき

えがおひろがる中川幼稚園

保育室前のテラスに、今年もツバメが巣をつくり、かわいい雛がかえりました。子どもたちは「ツバメさん」と呼びかけたり、親鳥から餌をもらう様子をじっと見たりしています。また、ヤマモモの木の穴を覗いて「ここにカエルのおうちがあるんだよ」と、子どもから子どもへ幼稚園のひみつが伝わります。



絵本の部屋での読み聞かせの様子

幼稚園から一步出ると、小櫃川周辺には田んぼが広がり、水路にザリガニ釣りに行きます。「自然と触れ合い、感じ、考えて遊ぶ」ことで子どもたちは、大きく成長します。

絵本の部屋にはたくさんの本があり、ボランティアのお母さんと子どもが一緒にお話の世界を楽しみます。自然体験と絵本の読み聞かせをとおして、子どもたちの学びの土台が日々育っています。

けもの通信 アドバイザー：合同会社AMAC

イノシシは人間がとてめ怖い!?

近年、市内でイノシシ被害が拡大しています。イノシシは、農作物を荒らすだけでなく、人の生活圏へも出没していることから、地域全体の問題となっています。地域で協力して正しい対策に取り組むために、イノシシの特徴と対策方法を紹介いたします。



イノシシの特徴と対策方法

- イノシシは臆病な性格で、人間に対して恐怖を感じています。そのため、隠れ家となる草やぶや荒地を好み、出産場所にも使います。イノシシは山ではなく、里に住む獣です。イノシシの棲み家とならないよう、草やぶや荒地を定期的に草刈りしましょう。
• 臆病な性格から、人の気配がない夜に行動するため、夜行性と勘違いされますが、イノシシは夜行性ではありません。人の気配がなければ、日中も活動します。電気柵を設置している場合は、電源は1日中つけておきましょう。
• 学習能力が非常に高く、一度覚えた好みの場所には何度も来るようになります。例えば柿や栗、タケノコがある場所はすぐにエサ場となります。落ちた果実などをそのままにしないようにしましょう。

▶次回も引き続き、イノシシの特徴と対策方法を紹介いたします。

☎ 農林振興課 ☎(62)3426

農業用廃プラスチックを回収します

日時 10月16日(火)午前9時～正午 ※荒天中止

場所 JAきみつ 平川経済センター

▶市内農家による持ち込みに限ります。時間外に置いていかないでください。

負担金 1kgにつき20円

搬入対象品目と規格

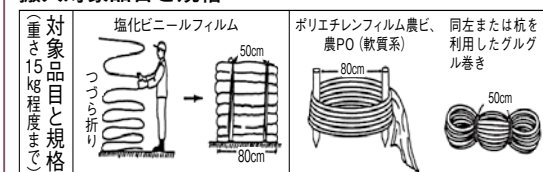

※肥料袋・培土袋は、1梱包1束ね10kg程度で二つ折り・二カ所縛り(荷崩れしないように)。

ビニールはビニール、マルチはマルチで梱包。マイカー線での梱包は禁止。ハウス用ビニールは、ハトメを切り取る。

☎ 平川経済センター ☎(75)2001
☎ 農林振興課 ☎(62)3460

住宅・土地統計調査にご協力ください

10月1日は住宅・土地統計調査の基準日です。パソコンやスマートフォンを使って回答することもできますので、対象となった世帯の皆さんはご協力をお願いします。
☎ 総務課 ☎(62)1212



10月27日～11月25日は秋のトショロ月間

読書の秋！  
そうだ、図書館へ行こう！

図書館イメージキャラクター  
「トショロ」



今年も秋の読書週間を含んだ1か月間、展示やイベントが盛りだくさんの「秋のトショロ月間」を開催します。読書の秋を楽しむことができる図書館に来てみませんか？なお、参加費はすべて無料で、予約は10月2日(火)から受け付けます。※予約が必要なイベント以外の申込みは不要です。

- 中央図書館 ☎(63)4646
- 長浦おかのうえ図書館 ☎(64)1046

中央図書館のイベント

★文化講演会「井原西鶴の描いた恋と愛」要予約

江戸中期の俳人・浮世草子作家の「井原西鶴」とは何者なのか、作品をとらえて西鶴の描いた恋愛の世界を、西鶴研究者が語ります。

日時 11月25日(日) 午後2時～4時

場所 2階視聴覚ホール

講師 畑中 千晶 氏(敬愛大学教授)

対象 成人の方 定員 50名(申込先着順)

★文芸講座「夏目漱石を読む」要予約

全4回の講座をとらえて、漱石の作品と人物について理解を深めます。

期日 11月20日・27日、12月4日・11日 ※すべて火曜日

時間 午前10時30分～正午

場所 2階視聴覚ホール

講師 増満 圭子 氏(東洋学園大学教授)

対象 成人の方 定員 60名(申込先着順)

★中庭イベント「トショロの庭 Tea Time」

中庭でお茶を飲みながら、絵本の読み聞かせや、カレンダーを使った封筒づくりを楽しめます。

日時 10月28日(日) 午後1時～3時

場所 中庭 ※雨天時は、室内

このほんよんで

対象 3歳以上のお子さん

カレンダーを使って封筒づくり

対象 小学生以上のお子さん

▶お茶はなくなり次第終了で、雨天時はありません。

★映画鑑賞会「歌舞伎 図書館座」

歌舞伎作品「義経千本桜」を上映します。

出演 市川猿之助、坂東玉三郎 ほか

日時 11月1日(木) 午前10時～11時45分

場所 2階視聴覚ホール

対象 成人の方 定員 80名(申込不要)

★投票！あなたが選ぶ星野富弘詩画

星野富弘作品の人気投票と昭和小学校の6年生の皆さんが描いた富弘作品の展示を行います。

期間 10月27日(土)～11月25日(日)

場所 1階ロビー、一般書フロア

★図書館登録サークルの展示

短歌そでがうら展示

期間 10月30日(火)まで 場所 1階ロビー

やまゆり俳句会展示

期間 11月1日(木)～29日(木) 場所 1階ロビー



です。図書館をフル活用して行う認知症予防を一緒に学びましょう。

日時 11月16日(金) 午後2時～4時(1時30分開場)

場所 3階視聴覚室

講師 結城 俊也 氏(医療福祉学博士)

対象 成人の方 定員 120名(申込先着順)

★図書館登録サークルの発表

「萌」朗読コンサート

森鷗外の「半日」や谷川俊太郎の「子どもたちの遺言」など、人間の心模様を語る朗読コンサートを行います。

日時 10月27日(土) 午後1時30分～3時(1時開場)

場所 3階視聴覚室 出演 朗読サークル「萌」

定員 120名(申込不要)

大人のためのお話会

懐かしい昔話や、少し大人向けの創作のお話を語ります。

日時 11月23日(祝) 午後1時30分～2時30分

場所 3階視聴覚室 語り手 むかしむかしの会

定員 120名(申込不要)

★本でタイムトラベル

化石、遺跡、遺物、古写真など、過去の様子が垣間見える本を集め、展示と貸出をします。図書館でプチタイムトラベルをして、過去の世界を覗いてみませんか？

期間 10月27日(土)～11月25日(日)

場所 カウンター前

平川図書館のイベント

★秋のおはなし会

楽しいわらべうたと絵本の読み聞かせの催しです。赤ちゃんから大人まで一緒に楽しみましょう。

日時 11月10日(土) 午前10時30分～11時30分

場所 おはなしのへや 定員 各30名(申込不要)

共催 むかしむかしの会

わらべうたであそぼう

時間 午前10時30分～11時

対象 0歳からの乳幼児と、その保護者

親子いっしょのおはなし会

時間 午前11時～11時30分

対象 4歳～小学校低学年のお子さんと、その保護者

★子ども映画会「14ひきのあきまつり」

日時 11月10日(土) 午前11時30分～11時55分

場所 おはなしのへや

対象 3歳からのお子さんと、その保護者

定員 30名(申込不要)

★平川中学校おすすめ本の展示

平川中学校の図書委員と1年生の皆さんがおすすめの本を紹介します。

期間 10月27日(土)～11月25日(日)

場所 児童室

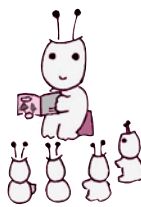

★かみのおはなやさん

折り紙とストローで作ったコスモス・菊・ヒガンバナなどのお花をプレゼントします。

日時 11月11日(日) 午前10時～午後3時

場所 おはなしのへや

※入退出自由で、いつでも参加できます。

中央・長浦おかのうえ・平川図書館のイベント

★秋の名画鑑賞会

「映画のグルメー映画と食のステキな関係ー」

「幸せのレシピ」(2007年制作)

日時 11月7日(水) 午前10時～11時45分

場所 長浦おかのうえ図書館 3階視聴覚室

対象 成人の方 定員 120名(申込不要)

「深夜食堂」(2015年制作)

日時 11月14日(水) 午前10時～正午

場所 長浦おかのうえ図書館 3階視聴覚室

対象 成人の方 定員 120名(申込不要)

「ショコラ」(2000年制作)

日時 11月15日(木) 午前10時～12時5分

場所 中央図書館 2階視聴覚ホール

対象 成人の方 定員 80名(申込不要)

「かもめ食堂」(2005年制作)

日時 11月16日(金) 午前10時～11時45分

場所 平川公民館 2階視聴覚室

対象 成人の方 定員 30名(申込不要)

根形・平岡公民館図書室のイベント

★すきすき絵本タイム

赤ちゃんと一緒に絵本を楽しむ時間を過ごしませんか？ボランティアが絵本の読み聞かせを行います。

日時・場所

・11月3日(祝) 午前10時～正午

平岡公民館図書室 ふれあい読書コーナー

・11月4日(日) 午前10時～正午

根形公民館図書室 ふれあい読書コーナー

対象 0歳からの乳幼児と、その保護者

※入退出自由で、いつでも参加できます。

平川図書館、根形・平岡公民館図書室のイベント

★本のおたのしみ袋

大人を対象とした本のおたのしみ袋です。何が入っているかはお楽しみです。テーマをヒントに借りてみてください。思わぬ本との出会いがあるかも！

期間 10月27日(土)～11月25日(日)

※おたのしみ袋がなくなり次第終了。

場所 平川図書館、根形・平岡公民館図書室

長浦おかのうえ図書館のイベント

★講演会「図書館を活用した認知症予防」要予約

多くの蔵書がある図書館は、脳トレーニングの宝箱

アクアラインなるほど館ロビー展示

昭和・平成を築いてきたエチレンプラント  
ー住友化学の産業技術ー

日常生活に欠かせないレジ袋やラップなどはエチレンという石油化学製品からつくられています。

住友化学株式会社の千葉工場には、そのエチレンを製造した国内有数の巨大なプラントがあり、創業から約50年間稼働していましたが、設備の老朽化とエネルギーの効率化により、平成27年にその役目を終えました。

今回のロビー展では、住友化学から市に寄贈していただいた、解体したプラントの一部(分解炉バーナー、分解炉ピープドア、脱メタン塔プレート、ポリエチレンベレットなど)を展示しています。

興味のある方は、ぜひお越しください。

期間 10月28日(日)まで 場所 郷土博物館 アクアラインなるほど館

入館料 無料

☎ 郷土博物館 ☎(63)0811



子ども向けのおはなし会を開催

おはなしのじかん

おはなし(昔話の語り)と絵本の読み聞かせを行います。

日程

期日	場所
10月13日(土)・27日(土)、11月4日(日)・18日(日)、12月8日(土)・22日(土)、平成31年1月12日(土)・26日(土)	中央図書館 おはなしのへや
10月14日(日)、11月3日(祝)、12月1日(土)、平成31年1月13日(日)	長浦おかのうえ図書館 おはなしのへや

時間 午後2時～4時(1回約25分) 対象 4歳～小学6年生のお子さん

おはなし会

おはなし(昔話の語り)と絵本の読み聞かせを行います。

なお、おはなし会の後に、子ども映画会を開催します。

日程

期日	時間	場所
10月6日(土)、12月1日(土)	午前10時30分～	中央図書館 2階視聴覚ホール
平成31年1月26日(土)	午後2時30分～	平川図書館 おはなしのへや

▶この他に定例の子ども向けイベントを開催しています。詳細は、お問い合わせください。

☎ 中央図書館 ☎(63)4646

市民芸術劇場「男の純情」入場券発売中

発売日時 月～金曜日の午前9時～午後5時 発売場所 社教連協事務局、市民会館  
料金 3,000円 ※詳細は、お問い合わせください。 ☎ 社教連協事務局 ☎(62)3139



▶イベント・ガイドは、7面から6面へ続いています。

### ヒューマンフェスタ in ぶっつ

富津市では、人権について考え、理解を深めていただくための人権啓発イベントを開催します。  
**日時** 11月18日(日) 午後1時～4時(正午開場)  
**場所** 富津公民館(富津市新井)  
**内容** 講演:「人間らしくイキイキと」～違いを尊重しあう社会へ～(講師:山本コウタロー氏(フォークシンガー、白鷗大学教育学部 教授)) ほか  
**定員** 800名(申込多数の場合は抽選)  
**入場料** 無料  
**申込方法** 住所・氏名・電話番号・参加希望人数を、FAX、電子メール、または窓口でお知らせください。  
**申込期間** 10月15日(月) 必着  
**☎** 富津市 市民活動推進室  
 ☎0439(80)1252 FAX0439(80)1394  
**【Eメール】** info@city.futtsu.chiba.jp

### 千葉県里親大会

里親の役割と意義について考える大会です。  
**日時** 10月14日(日) 午後1時30分～4時(1時開場)  
**場所** 千葉県教育会館 本館303会議室(千葉市中央区中央)  
**内容** 講演「ことばのチカラで自立する～大人とのかかわりの中で育むコミュニケーション能力～」ほか  
**定員** 100名(申込先着順)  
**申込方法** 電話、FAX、または電子メールで申し込んでください。  
**☎** 千葉県 児童家庭課 ☎043(223)2322  
**申** NPO法人ちばこどもおうえんだん  
 ☎・FAX043(205)4046  
**【Eメール】** chiba.kodomo\_ohendan@fuga.ocn.ne.jp

### 腎臓病を考える会

**日時** 10月28日(日) 午後1時～3時30分  
**場所** ホテルポートプラザちば 2階ロイヤル(千葉市中央区千葉港)  
**内容** 講演会、腎移植者の体験談、医療相談会  
**定員** 120名(当日先着順) **入場料** 無料  
**☎** 千葉県腎臓病協議会 ☎043(256)4661

### 県民福祉セミナー

**日時** 11月9日(金) 午後2時15分～3時45分  
**場所** 千葉県文化会館 大ホール(千葉市中央区市場町)  
**講師** 内多 勝康氏(国立成育医療研究センターもみじの家 ハウスマネージャー、元NHKアナウンサー)  
**定員** 500名(申込先着順) **参加費** 無料  
**申込方法** 申込書に必要事項を記入し、FAXで申し込むか、ホームページにある申込フォームから申し込んでください。  
**申込期限** 10月26日(金)  
**☎** 千葉県社会福祉協議会 地域福祉推進部  
 ☎043(245)1102 FAX043(244)5201  
**【HP】** http://www.chibakenshaky.com/

### 職業能力開発協会 後期技能検定

**職種** 建築大工、配管、和裁 ほか(50職種65作業)  
**受検資格** 原則として所定の実務経験が必要  
**受付期間** 10月1日(月)～12日(金)  
**試験日程** 12月3日(月)～平成31年2月17日(日)で指定する日  
 ▶詳細は、ホームページをご覧ください。  
**☎** 千葉県職業能力開発協会 ☎043(296)1150  
**【HP】** http://www.chivada.or.jp

### 後期ビジネス・キャリア検定試験

事務系職種の各分野について実務に即した専門的知識・能力を、客観的に評価する公的資格試験です。  
**試験日** 平成31年2月17日(日)  
**試験場所** 千葉商科大学(市川市国府台)  
**受付期間** 10月9日(火)～12月14日(金)  
**☎** ビジネス・キャリア検定試験運営事務局  
 ☎03(3233)6810

### 司法書士登記無料相談

**日時** 10月3日(水) 午前10時～午後3時  
**場所** 袖ヶ浦市役所 1階会議室  
**内容** 相続・売買などの登記手続き全般  
**☎** 千葉司法書士会 木更津支部 進藤 ☎(63)1568

### 行政書士無料相談会

**日時** 10月7日(日) 午前10時～午後3時

**場所** 君津市生涯学習交流センター 101号室(君津市久保)  
**内容** 法人設立、建設業などの各種許認可申請、農地転用、自動車登録、外国人在留手続きなどの行政手続きに関する相談  
**☎** 千葉県行政書士会 君津支部 林 ☎0439(55)0947

### 税の無料相談(要予約)

**期日** 10月10日(水)、11月14日(水)  
**時間** 午前10時～正午、午後1時～3時  
**場所** 木更津商工会館(木更津市潮浜)  
**内容** 記帳、決算、税務に関する相談  
 ※申告書類の作成や確認などは行いません。  
**対象** 税理士・税理士法人が関与しない一般納税者  
**申** 千葉県税理士会木更津支部 税務支援センター  
 ☎(37)9000

### 裁判所調停委員による心配ごと無料相談

**日時** 10月13日(土) 午前10時～午後3時  
**場所** 木更津市民総合福祉会館(木更津市潮見)  
**内容** 土地建物、交通事故、金銭、相隣、家族関係、相続 ほか  
**☎** 木更津調停協会(千葉県・家裁木更津支部 庶務課内) ☎(22)3774

### 10月1日～7日は全国労働衛生週間

労働災害や過労死などの発生防止に向け、事業者または総括安全衛生管理者による職場巡視や、緊急時の災害を想定した実地訓練など、職場における自主的な労働衛生管理活動を通じて、より一層の労働衛生水準の向上や労働衛生意識の高揚を目指しましょう。  
**スローガン** 働き方改革で見直そう みんなが輝く 健康職場  
**☎** 千葉県 雇用労働課 ☎043(223)2743

### ご存じですか?労働委員会

労働委員会では、労働者と使用者の間で生じた解雇・パワハラ・労働条件の変更などをめぐる労働関係のトラブルについて、労働委員会の委員が間に入って、当事者の歩み寄りによる円満な解決を目指す「個別的労使紛争のあっせん」を行っています。  
 あっせんは無料で、労働者、使用者どちらからでも申請できます。希望する方は、気軽にご相談ください。  
**☎** 千葉県労働委員会事務局 ☎043(223)3735

### 中退共の退職金制度をご存じですか

中小企業退職金共済制度は、半世紀で100万社以上の中小企業が利用する国の退職金制度です。  
 ・掛金の一部を国が助成します。  
 ・社外積立で管理が簡単です。  
 ・掛金は全額非課税で、手数料もかかりません。  
 ・パートタイマーや家族従業員も加入できます。  
 ▶詳細は、中退共ホームページをご覧ください。  
**☎** 勤労者退職金共済機構 中小企業退職金共済事業本部 ☎03(6907)1234  
**【HP】** http://chutaikyotaisyokukin.go.jp/

### ハロウィンジャンボ宝くじ(2018年新市町村振興宝くじ)

ハロウィンジャンボ宝くじは1等・前後賞合わせて5億円。今年もハロウィンジャンボミニと同時発売です。  
 この宝くじの収益金は、市町村の明るく住みよいまちづくりなどに使われます。購入は、ぜひ千葉県内の宝くじ売り場でお願ひします。  
**発売期間** 10月1日(月)～23日(火)  
**発売場所** 全国の宝くじ売り場  
**発売単価** 1枚300円 **抽せん日** 10月30日(火)  
**☎** 千葉県市町村振興協会 ☎043(311)4162

### 高齢者文化祭

#### シニアクラブ連合会会員の作品を展示します

書・彫刻・絵画・写真・手工芸・短歌・俳句・川柳などの作品を展示します。  
 会員が一生懸命仕上げた作品は、どれも力作で見応えがあります。ぜひ、ご覧ください。  
**期間** 10月30日(火)～11月5日(月)  
**時間** 午前10時～午後3時30分  
**場所** 老人福祉会館(袖ヶ浦公園内)  
**入場料** 無料  
**☎** 社会福祉協議会 ☎(63)3888

### ながうら雑学塾の受講生募集

ながうら雑学塾は、日常生活に即して趣味・教養など幅広く学習する講座です。ぜひご参加ください。  
**日程** ※全5回

日時	内容
11月1日(木) 午後1時15分～3時頃	銚子地方気象台出前講座 「地震と防災気象情報」
11月27日(火) 午後1時～2時30分頃	健康講話「上手な医者のかかり方」
12月13日(木) 午後1時30分～3時頃	「食」をテーマにした講演会 「楽しく食べて健康に」
平成31年1月23日(水) 午前8時45分～午後5時頃	移動教室(国立歴史民俗博物館 ほか)
平成31年2月中旬 午前10時～午後1時頃	調理実習「楽しく美味しくエコクッキング」

**対象** 市内在住・在勤の方(長浦地区の方を優先)  
**定員** 30名(申込多数の場合は抽選)  
**参加費** 実費負担  
**申込方法** 往復はがきに、講座名・住所・氏名・電話番号を記入し、送付してください。  
**申込期限** 10月17日(水) 消印有効  
**☎** 〒299-0243 蔵波513-1  
 長浦公民館 ☎(62)5713

### 自衛隊施設見学の参加者募集

**日時** 11月15日(木) 午前8時20分～午後4時30分  
**場所** 防衛大学校(神奈川県横須賀市走水) ほか  
**対象** 市自衛隊協会会員  
**定員** 40名(申込先着順)  
**申込方法** 住所・氏名・年齢・性別・職業・電話番号を、電話でお知らせください。  
**申込期間** 10月1日(月)～19日(金)  
**☎** 市自衛隊協会事務局(危機管理課内)  
 ☎(62)2119

### ありがとうございます

#### 災害への義援金

これまでに市で受け付けた義援金の総額は、9月14日現在で、次のとおりです。義援金は、日本赤十字社経由で被災地にお送りします。  
 ・東日本大震災義援金 16,233,156円  
 ・熊本震災義援金 1,861,086円  
 ・九州北部地方大雨災害義援金 112,081円  
 ・大阪府北部震災義援金 5,860円  
 ・米原市竜巻災害義援金 2,958円  
 ・西日本豪雨災害義援金 1,025,417円  
**☎** 地域福祉課 ☎(62)3157

### 君津地域心身障害児者スポーツ大会

君津地域の障がい児者による自立と社会参加の推進を目指して開催します。  
**日時** 11月10日(土) 午前9時30分～  
**場所** 臨海スポーツセンター  
**対象** 君津地域に在住で、大会の参加に健康上適当である心身障がい児者とその家族、または介護をしている方  
**申込期限** 10月19日(金)  
**☎** 障がい者支援課 ☎(62)3187 FAX(63)1310

### 音訳ボランティア入門講座の受講生を募集します

音訳とは、目で見える情報を声に出して読んで音声化し、目の不自由な方へ情報を伝えることです。  
 講座では、音訳に関する知識・技術を学ぶほか、実際に広報紙などの録音体験を行います。  
**期日** 10月19日・26日、11月9日・16日 ※すべて金曜日  
**時間** 午前10時～正午  
 ※11月9日のみ、午後から録音体験を行います。  
**場所** 社会福祉センター(飯富1604)  
**対象** 音訳ボランティアに興味があり、受講後にボランティアとして活動できる方  
**定員** 20名(申込先着順) **受講料** 無料  
**申込期限** 10月16日(火)  
**☎** ボランティアセンター ☎(63)3988

### 北海道胆振東部地震災害義援金を募集

9月6日に北海道で発生した地震の義援金にご協力ください。 **受付期間** 平成31年3月31日(日)まで  
 ※詳細は、本紙10月15日号でお知らせします。 **☎** 地域福祉課 ☎(62)3157





中央図書館 ☎(63)4646 FAX(63)4650

名画鑑賞会「愛情物語」

悲劇の天才ピアニスト、エディ・デューチンの妻と子と音楽に奉げた愛の人生を描いた、永遠のラブ・ストーリーです(1956年制作)。

脚本 サミュエル・テイラー 監督 ジョージ・シドニイ
撮影 ハリー・ストラドリング 音楽 ジョージ・ダニング
出演 タイロン・パワー、キム・ノヴァク ほか
日時 10月18日(木) 午前10時~正午
場所 2階視聴覚ホール 定員 80名(予約不要)
入場料 無料 その他 字幕あり
☎ 中央図書館

子ども映画会「すてきな三にんぐみ」ほか3話

あるところに、三人の泥棒がいました。ある夜、いつものように泥棒をするため、三人組が襲った馬車には、みなしごの女の子がひとりだけ…。名作絵本をアニメ化した作品です。

原作 トミー・アンゲラー 声の出演 三谷昇 ほか
日時 10月6日(土) 午前11時~11時30分
場所 2階視聴覚ホール
対象 幼児~小学校低学年のお子さんと、その保護者
定員 80名(予約不要)
入場料 無料 その他 字幕なし
☎ 中央図書館

おすすめ図書の紹介-話題の新作本-

<一般書>

『優雅な読書が最高の復讐である』山崎まどか
『消された信仰』広野真嗣
『大英帝国の歴史 上・下』ニール・ファーガソン
『学年誌が伝えた子ども文化史(昭和50~64年編)』小学館

『世界史を大きく動かした植物』稲垣栄洋
『リメ缶とグリーンのスタイリングブック』たかはしよこ

<小説>

『青嵐の坂』葉室麟
『偽姉妹』山崎ナオコーラ
『贋作』ドミニク・スミス

<児童書>

『キリンの運びかた、教えます』岩貞るみこ
『疾風の子マネ!』まはら三桃

<絵本>

『くるまにのって』岡本雄司
『どろんばあ』小野寺悦子(文)、植垣歩子(絵)
『なかよしだあれ』みやまつともみ

10月の市内図書館・図書室の休館日(全館共通)
1日(月)・15日(月)・22日(月)・29日(月)・31日(水)
☎ 中央図書館 ☎(63)4646



図書館イメージキャラクター「トショロ」

長浦おかのうえ図書館 ☎(64)1046 FAX(64)1481

名画鑑賞会「砂の器」

迷宮入りと思われた殺人事件を捜査する二人の刑事の執念と、暗い過去を背負うために殺人を犯してしまう天才音楽家の宿命を描いた、社会派サスペンス作品です(1974年制作)。

原作 松本清張 脚本 橋本忍、山田洋次
監督 野村芳太郎
出演 丹波哲郎、加藤剛、森田健作 ほか
日時 10月10日(水) 午前10時~12時25分
場所 3階視聴覚室 定員 120名(予約不要)
入場料 無料 その他 字幕なし
☎ 長浦おかのうえ図書館

社教連協 ☎(62)3139 FAX(62)4950 〒299-0262 坂戸市場1393-3

市民水泳大会

日時 11月11日(日) 午前10時開会(8時45分受付)
場所 臨海スポーツセンター プール
対象 健康で50m以上を無理なく泳げる方(市外の方も参加可)
参加費 個人種目は一人1,300円(一人2種目まで)、団体種目(リレー競技)は1チーム400円、オープン競技は無料(ファミリーリレーは200円)
申込方法 臨海スポーツセンターのプール受付にある申込用紙に必要事項を記入し、回収箱に投函するか、郵送で申し込んでください。
申込期限 10月20日(土) 消印有効
▶当日は、プールの一般利用はできません。
☎ 市体育協会 水泳専門部(社教連協事務局)

市民卓球大会(ダブルス)

日時 11月17日(土) 午前9時~
場所 臨海スポーツセンター 体育館
種目 男子・女子・混合ダブルス
対象 市内在住、在勤、在クラブ、在学の方
参加費 一般男女1組1,400円、中学生以下1組800円 ※当日集金
申込方法 申込代表者の住所・氏名・電話番号と、参加者の氏名を、FAXでお知らせください。
申込期限 10月30日(火)
☎ 社教連協事務局
☎ 市体育協会 卓球専門部 松原 ☎090(4240)2908(19:00~21:00)

イベント・ガイド

ゆりの里 11周年記念感謝祭

日時 10月6日(土) 午前9時~午後3時
場所 袖ヶ浦市農畜産物直売所「ゆりの里」
内容 餅まき、さつまいも・枝豆収穫体験、米粉のお好み焼き・から揚げ販売、生産者などによるPR販売、杵つき餅販売、野菜詰め放題 ほか
☎ ゆりの里 ☎(60)2550

平川中学校吹奏楽部 定期演奏会

皆さんの来場をお待ちしています。
日時 10月8日(祝) 午後2時~
場所 袖ヶ浦市民会館 大ホール
曲目 シンフォニックステージ(INCANTATIONS)
☎ 平川中学校吹奏楽部 ☎(63)2850

良縁ご紹介

木更津・君津・富津・市原市との交流も行っています
※結婚相談所の休日は、本紙9面の相談案内でご確認ください。

Table with columns: No., 年齢・性別, 学歴, 職業, 勤務地, 趣味, 身長, 体重, 結婚歴, 私の希望する人 (年齢, 結婚歴, 学歴, 職業)

ほか)、エンジョイステージ、華麗なるステージドリル(WICKED ほか)

入場料 無料
☎ 平川中学校 小野寺・佐々木 ☎(75)2141

カントリー・ダンス袖ヶ浦 親睦パーティー

会員同士の親睦も兼ねて、パーティーを企画しました。親睦パーティーでは、日頃お世話になっている民舞やフラダンス、フラメンコの講師の方々にもご参加いただけます。
興味のある方は、ぜひお越しください。
日時 10月13日(土) 午前10時~午後5時
場所 長浦公民館 多目的ホール 参加費 無料
持ち物 室内用の靴またはスリッパ
☎ 中野 ☎080(1010)4418

嬉泉 ふれあい祭り

日時 10月14日(日) 午前10時30分~午後1時30分
場所 嬉泉福祉交流センター袖ヶ浦(袖ヶ浦のびろ学園・袖ヶ浦ひかりの学園・地域生活支援センターたのしみ)
※無料駐車場があります。
内容 音楽療法による参加型演奏会、青龍太鼓の演奏、軽食・のびろパン・手作り菓子の販売、ゲームコーナー ほか
☎ 嬉泉福祉交流センター袖ヶ浦 大友 ☎(62)9121

上総自然学校 キノコの観察会と秋の収穫体験

日時 10月21日(日) 午前10時~午後4時 ※雨天中止
場所 上総自然学校(袖ヶ浦市川原井)
対象 小学生以上の方(小学生は保護者同伴)
定員 20名(申込先着順)
参加費 大人2,500円、小学生1,000円(保険代 ほか)
申込期限 10月14日(日)
☎ 上総自然学校(真光寺内) 町田 ☎(75)7414

チチンバイおおきな〜れ!

「絵本をあそぼう!!」
あそびの達人に学ぶ、親子で楽しむあそび体験シリーズです。絵本の世界で思いっきり遊びましょう。
日時 10月25日(木) 午前10時30分~11時30分
受付 午前10時15分~
場所 長浦公民館 多目的室
対象 0歳~3歳のお子さんと、その保護者
定員 25組(申込先着順)
参加費 大人600円、子ども200円
※1世帯につき、別途材料費(200円)が必要です。
講師 平川 恭子氏、大雅 賀代氏(NPO法人あそび環境Museum アフタフ・バーバン 専任講師)
☎ 子どものあそび袖ヶ浦 ☎・FAX(63)2850(月・水・金の10:00~15:00)

舞踊連盟チャリティーショー

日本の伝統文化である踊りで、安らぎのひと時を過ごしませんか。
皆さんの来場をお待ちしています。
日時 10月28日(日) 午前10時~
場所 袖ヶ浦市民会館 大ホール
入場料 無料
▶当日、先着250名の方に、お弁当を差し上げます。
☎ 舞踊連盟 在原 ☎(63)5131

☎ 市民活動支援課 ☎(62)3102
☎ 結婚相談所(火・金曜日開設) ☎(62)2111(内線546)

貸衣装貸出日 10月

市民会館
貸出日 5日(金)・9日(火)・12日(金)・19日(金)・23日(火)・26日(金)
貸出時間 午前9時~正午 ※喪服は随時受け付けます。
☎ 田中 ☎(62)2032(貸出日の午前を除く)

平川地区貸衣装 貸出を終了します
平川地区貸衣装は、会の解散のため、貸出を終了します。昭和28年から現在までの長い間ご利用いただき、ありがとうございました。
なお、すでに予約をいただいている方のみ、12月まで貸出を行います。新規の予約は受付できませんので、ご了承ください。
☎ 吉田 ☎(75)5570

種類 打掛・振袖・留袖・色留・七五三・産着・モーニング・紳士用ダブル・喪服

市民ギャラリー(長浦おかのうえ図書館)
「富嶽の会」富士山写真展

期間 10月18日(木)~30日(火) ※初日は午後2時から。最終日は午後1時30分で終了。
☎ 長浦おかのうえ図書館 ☎(64)1046



## 高齢者などのインフルエンザ予防接種

インフルエンザワクチンの免疫がつくには、接種後2週間ほどかかるといわれていますので、インフルエンザが流行する前の接種をおすすめします。

**実施期間** 10月1日(月)～12月31日(月)

**対象** 市内在住で、次のいずれかに該当し、接種を希望する方

- 接種日に65歳以上に達している
- 接種日に60歳～64歳で、心臓・腎臓・呼吸器の機能、ヒト免疫不全ウイルスによる免疫の機能に障がいがあり、日常生活が極度に制限される(これらの病状により身体障害者手帳1級相当の方)

※身体障害者手帳(1級)を交付されていない方は、医師の診断書が必要です。詳細は、お問い合わせください。

**接種回数** 一人1回 **接種費用** 1,000円

※生活保護世帯の方で、対象要件に該当する場合は、全額免除となります。詳細は、送付した通知をご確認ください。また、東日本大震災で指定市町村から住民票を移さずに避難している方で、対象要件に該当する場合は、全額免除となります。被災されている方は手続きが必要(罹災証明書持参)になりますので、事前にお問い合わせください。

### 接種方法

#### 主治医が袖ヶ浦市・木更津市・君津市・富津市の場合

①協力医療機関、または健康推進課、ひらかわ健康福祉支援室、ながうら健康福祉支援室で予診票を受け取る。

※予診票は郵送していません。また、昨年度の予診票は使用できません。

②協力医療機関へ予約する。

③接種当日は予診票に記入し、国民健康保険証など、身分の確認できるものを持参して、予約した医療機関で接種を受ける。

#### 主治医が君津地域4市以外の場合

千葉県相互乗り入れ協力医療機関の医師であれば、受けることができます。事前の手続きは不要です。なお、協力医療機関に該当するかは、健康推進課、ひらかわ健康福祉支援室、またはながうら健康福祉支援室でご確認ください。

☎ 健康推進課 ☎(62)3162

ガウラ健康マイレージ  
対象事業

## 生活習慣病予防講演会を開催

市では毎年、地域の医師による講演会を行っています。今回は「心電図で何がわかるか」をテーマに開催します。

糖尿病などの生活習慣病は症状が進行すると、狭心症や心筋梗塞などの虚血性心疾患を引き起こすことがあり、それらの早期発見・早期治療に心電図検査が有効です。

生活習慣病を効果的に予防し、健康な身体を維持するため、検査に関する正しい知識を身につけましょう。

**日時** 11月1日(木) 午前10時～11時30分 **場所** 保健センター 集団指導室

**講師** 松戸 裕治 氏(袖ヶ浦どんぐりクリニック 院長)

**対象** 市内在住の方 **定員** 40名(申込先着順)

☎ 健康推進課 ☎(62)3162

ガウラ健康マイレージ  
対象事業

## ストレッチと体幹トレーニング講座を開催

普段、運動習慣がない方でも楽しく運動ができるよう、母子保健・食生活改善推進員がお手伝いします。ぜひ、ご参加ください。

**期日** 11月6日(火)・13日(火) ※2日で1コースです。

**時間** 午前10時～正午(9時45分～受付) **場所** ガウランド 研修室

**内容** 1日目はストレッチ、2日目は体幹トレーニング

**対象** 市内在住の方 **定員** 20名(申込先着順)

**受講料** 100円(保険料)

**持ち物** 上靴、飲み物、タオル、ヨガマットまたはバスタオル

**申込期限** 10月25日(木)

☎ 健康推進課 ☎(62)3162

## ドクターヘリをご存じですか

ドクターヘリとは、救急医療用の医療機器などを搭載したヘリコプターのことで、医師と看護師がドクターヘリに同乗して救急現場に向かうことで、現場から医療機関に搬送する間に傷病者へ救急医療行為が行えるため、迅速に良質かつ適切な医療を提供することができます。

ドクターヘリは現在、国内に49機が配備されており、千葉県内では、平成13年に日本医科大学付属千葉北総病院、平成21年に君津中央病院へ各1機が配備されています。また、市内へのドクターヘリの出動件数は、平成29年に26件、平成30年8月現在では14件となっています。

ドクターヘリは、「傷病者に生命の危険が切迫しているか、その可能性がある」「重症患者の搬送に時間を要することが予想される」「救急現場での緊急処置に医師を必要としている」などの状況下において、「医師が必要と認めた」場合に出動します。出動の判断は、119番通報を受けた指令員が行う(覚知要請)場合と、現場にいる救急隊や消防隊が行う(現場要請)場合があります。

なお、ドクターヘリは、あらかじめ決められているランデブーポイントに着陸します。離着陸の際には、ヘリから強い風が発生し、砂や小石などが飛散して危険ですので、見かけた際には、ある程度の距離を確保する、物陰に隠れる、消防隊の指示に従うなどの対応をお願いします。

☎ 中央消防署 ☎(64)0165

## 国民健康保険加入の方へ

## 特定健康診査の集団健診を行います

ガウラ  
健康マイレージ  
対象事業

6月～8月に行った医療機関での特定健康診査を受診していない、40歳～74歳(平成31年3月31日時点の満年齢)の方を対象に、集団健診を行います。

**日程** ● 10月28日(日) 午前9時～11時、長浦公民館

● 11月4日(日) 午前9時～11時、保健センター

● 11月18日(日) 午前9時～11時・午後1時～2時30分、平川公民館

※集団健診の事前申込は不要です。10月28日と11月4日は肺がん・結核検診、11月18日の午前中は大腸がん検診を同じ会場で行います。また、11月18日は、無料で脳年齢測定や足指力測定、骨密度、血管年齢の簡易測定が行えます。なお、全日程で薬剤師による「お薬相談会」を行いますので、気軽にご相談ください。

**持ち物** 国民健康保険証

▶簡易測定とお薬相談会は、集団健診を受診しなくても利用できます。

☎ 保険年金課 ☎(62)3031

ガウラ  
健康マイレージ  
対象事業

## 肺がん・結核検診と大腸がん検診を行っています

### 肺がん・結核検診

過去2年以内に受診した方、すでに申し込んだ方には、8月下旬に案内を送付しています。新たに受診を希望する方は、健康推進課窓口、または電話で申し込んでください。

**対象** 昭和54年3月31日までに生まれた、40歳以上の方

**検診内容** 胸部X線検査 ※結核の検査も同時に行います。

**自己負担金** 無料

### 喀痰検査

市の胸部X線検査を受けた方のうち、50歳以上の喫煙者で、喫煙指数(1日の本数×喫煙年数)が600以上の方は、X線検査と併せて喀痰検査を受診できます。希望する方は、検診会場で申し込んでください。

**自己負担金** 400円(喀痰検査の提出日に集金)

**肺がん・結核検診日程** ※☐は夜間検診を、□は特定集団健診を行います。

期日	場所	時間	対象地区	検診車台数
10月4日(木)	根形公民館	午前9時～11時	飯富、三ツ作、下新田、野田	1
10月6日(土)	長浦公民館	午前9時～11時	長浦駅前2～5丁目、代宿、笠上	2
10月12日(金)	保健センター	午前9時～11時 午後1時～3時	福王台、高須、奈良輪、神納1区	2
		午後5時～7時	全地区	1
10月18日(木)	長浦公民館	午前9時～11時	蔵波第2・3分区、ラミアール	1
10月28日(日)	長浦公民館	午前9時～11時	全地区	1
10月29日(月)	保健センター	午前9時～11時	全地区	2
11月4日(日)	保健センター	午前9時～11時	全地区	1

※対象地区の日程で都合のつかない方は、他の都合のつく日に受診してください。

### 大腸がん検診

**対象** 昭和54年3月31日までに生まれた、40歳以上の方

**検診内容** 便潜血検査

※検査容器は、各がん検診会場のほか、健康推進課、ひらかわ健康福祉支援室、ながうら健康福祉支援室で、11月16日(金)まで配布しています。なお、申込みは不要です。

**自己負担金** 100円

▶10月28日、11月4日・18日は特定集団健診を同時に行いますが、各検診のみの受診もできます。特定集団健診についての問い合わせは、保険年金課(☎(62)3031)までお願いします。

☎ 健康推進課 ☎(62)3162

**大腸がん検診日程** ※☐は特定集団健診を行います。

期日	場所	時間
10月1日(月)	長浦公民館	午前9時～11時
		午後1時～2時30分
10月10日(水)	根形公民館	午前9時～11時
10月11日(木)	長浦公民館	午前9時～11時
		午後1時～2時30分
10月14日(日)	保健センター	午前9時～11時
10月19日(金)	長浦公民館	午前9時～11時
10月23日(火)	平川公民館	午前9時～11時
		午後1時～2時30分
10月27日(土)	長浦公民館	午前9時～11時
		午後1時～2時30分
11月7日(水)	保健センター	午前9時～11時
		午後1時～2時30分
11月18日(日)	平川公民館	午前9時～11時

## 頭の元気度測定会

「最近物忘れが増えたかも?」など、気になることはありませんか。簡単なタッチパネル操作で、頭の元気度を測定し、認知症予防のアドバイスを行います。

**期日・場所** ● 10月3日(水)、市役所 地域包括支援センター

● 10月10日(水)、ながうら健康福祉支援室

● 10月24日(水)、ひらかわ健康福祉支援室

**受付時間** 午前9時30分～11時30分、午後1時～3時

**申込方法** 各会場に電話で申し込んでください。

▶出張測定会も行っています。サークル・友人同士など、5名以上で申込みできます。

☎ ▶市役所 地域包括支援センター ☎(62)3225

▶ひらかわ健康福祉支援室 ☎(75)3344

▶ながうら健康福祉支援室 ☎(64)2100



# 消費生活センターだより

## 中古自動車の売却トラブルにご注意を!

**【事例1】** 自動車の無料査定を行えるサイトで査定の依頼をしたら、依頼した業者以外からも勧誘の電話があった。サイトを確認したところ、他の業者からも電話があるとの記載があった。勧誘の電話が多く、困っている。

**【事例2】** 中古車の売却契約をしたが、契約から3日後に解約を申し出たところ、キャンセル料として10万円を請求された。高額すぎないだろうか。

**【事例3】** 車が300万円と査定されたので、売却契約書にサインをして車を引き渡したが、その1週間後に業者から「車が事故を起こした修復歴があるので、100万円を減額する」と連絡が入った。事故を起こしたことはなく、納得できないので解約して車を返して欲しい。

**【アドバイス】**

- 査定サイトに、個人情報を書き込む時は、複数の業者から勧誘があると認識しましょう。トラブルを避けるには、いくつかの業者に実際に車を見て査定してもらうことが大切です。

- 契約成立時期を確認し、キャンセル料などが不当と思われる場合、その内訳や合理的な根拠の説明を受けましょう。

- 業者から買い取り価格の減額の申出があった場合、納得がいかなければ、話し合いをしましょう。

- トラブルを避けるために、売却契約では、車の引き渡しと代金の支払いを同時に行いましょう。代金の受け取り時に車検証などの登録関係書類を渡せるよう交渉しましょう。

消費生活センター ☎(62) 3134  
祝日を除く毎週月～金曜日 市役所 1階第一相談室

ガウラ健康  
マイレージ  
対象事業

### ポール・コンディショニングセミナー (旧 骨盤エクササイズセミナー)

骨盤の歪みから、腰痛になることや姿勢が悪くなってしまう事があります。このセミナーでは、普段運動していない方でもすぐに実践できる簡単なストレッチなどで、歪んだ骨盤を元に戻すようにしていきます。

日時 10月21日(日)午前10時～11時 場所 臨海スポーツセンター 剣道場

定員 25名(申込先着順) 参加費 600円

☎ 臨海スポーツセンター ☎(63)2711

## 君津郡市広域市町村圏事務組合 職員募集

募集職種 理学療法士 募集人数 1名

受験資格 昭和48年4月2日以降に生まれ、理学療法士免許を有する、または平成30年度中に取得見込みの方

募集期限 10月15日(月)消印有効 試験日 10月28日(日)、11月7日(水)

試験場所 君津郡市広域市町村圏事務組合 会議室(木更津市新田)

▶試験案内の配布場所などの詳細は、お問い合わせください。

☎ 君津郡市広域市町村圏事務組合 総務課 ☎(25)6121

## 消費者教室 移動教室

日時 10月25日(木)午前8時45分～午後4時 集合場所 市役所 駐車場  
内容 クノール食品川崎事業所(製品ができるまでの工程など)の見学、東京証券取引所(マーケットセンターの様子など)の見学  
対象 市内在住の方 定員 37名(申込多数の場合は抽選)  
参加費 無料 ※昼食代は各自で負担  
申込方法 はがき(1通につき3名まで)に、参加者全員の住所・氏名(ふりがな)・電話番号・年齢を記入し、郵送してください。  
申込期限 10月15日(月)必着 ※電話での申込みは受付できません。  
☎ 〒299-0292(住所不要)  
袖ヶ浦市役所 商工観光課「消費者教室」係 ☎(62)3428

## 役立つ!シニア向け再就職支援セミナーを開催

市では、千葉県ジョブサポートセンターと連携して、近隣市と合同で、シニア層を対象に再就職や就職スキルをテーマとしたセミナーを開催します。

日時 11月8日(木)午前10時～午後4時 場所 市役所 旧館3階大会議室

内容 午前:セミナー、午後:個別相談(希望者のみ)

対象 就職を希望する原則55歳以上の方 定員 30名(申込先着順)

申込方法 窓口、電話、FAX、または電子メールで申し込んでください。

☎ 商工観光課 ☎(62)3428 FAX(62)7485

✉ sode19@city.sodegaura.chiba.jp

### 困ったときは一人で悩まず相談を

## 10月15日～21日は行政相談週間

総務省では、行政相談制度を皆さんに理解していただき、気軽に利用できるように、10月15日～21日の一週間を「行政相談週間」とし、法務局や弁護士会などの関係団体の協力のもと、一日合同行政相談所を開設します。

相談は無料で、秘密は厳守します。ぜひ、気軽にご相談ください。

### 一日合同行政相談

日時 10月19日(金)午前10時～午後4時

場所 ペリエ千葉 7階ペリエホール(千葉市中央区新千葉)

▶市では、定例の行政相談を毎月3回開催しています。日程は、本紙毎月1日号または市ホームページでご確認ください。

☎ ▶千葉行政監視行政相談センター ☎(0570)090110

▶市の行政相談について 市民活動支援課 ☎(62)3102

## 休日特設結婚相談所を開設します

通常は、毎週火・金曜日に開設していますが、勤務の都合などで相談できない方のために、休日特設結婚相談所を開設します。なお、予約制ではないため、前の方が相談中の際は、お待ちいただく場合があります。

期日 10月21日(日) ※10月19日(金)の結婚相談所は休み

時間 午前10時～正午、午後1時～4時 場所 平川公民館 1階会議室

▶結婚相談所では、随時会員を募集しています。詳細は、お問い合わせください。

☎ 市民活動支援課 ☎(62)3102

## 健康 Health

育児・健康に関する相談 電話でもお答えします。  
場所は、すべて保健センターです。  
☎ 健康推進課 ☎(62)3162・3172

## 相談案内 Consultation

※祝日や相談員の都合により開催しない場合があります。

名称	対象	期日	時間	備考	次回実施日(対象)
乳幼児の健康	1歳6か月児健康診査	平成29年3月生まれ	10月24日(水)	受付時間は、個人通知をご確認ください。	11月27日(火) (平成29年4月生まれ)
	2歳児歯科健康診査	平成28年7月生まれ	10月19日(金)		11月30日(金) (平成28年8月生まれ)
	3歳児健康診査	平成27年4月生まれ	10月23日(火)		11月28日(水) (平成27年5月生まれ)
相談	すこやか相談 ①妊産婦・乳幼児 ②成人(要予約)	《午前》 10月1日(月)	①9:30～11:00 ②9:30～10:30	内容 ①身体計測、健康・栄養・歯科相談 ※直接会場にお越しください。 ②健康栄養相談 持ち物 ①母子健康手帳 ②健康手帳、健康診断結果票(お持ちの方のみ)	11月5日(月)
		《午後》 10月15日(月)	①13:30～15:00 ②13:30～15:30		11月12日(月)
幼児相談(要申込)	本人・保護者	事前に健康推進課へお問い合わせください。	9:30～12:00 13:30～14:30	言葉の発達や子どもへの接し方に心配のある方	事前に健康推進課へお問い合わせください。
教室など	4か月児教室	平成30年5月生まれ	10月2日(火)	受付時間は、個人通知をご確認ください。	11月6日(火) (平成30年6月生まれ)
	離乳食と歯の相談会(要申込)	平成30年3月生まれ	10月10日(水)	受付時間は9:15～9:30	11月9日(金) (平成30年4月生まれ) ▶申込期限 10月3日(水) 11月2日(金)
	プレママパパ学級(要申込)	初めて出産を迎える夫婦	10月3日(水)・12月9日(日)	2日間で1コースです。 ※申込みは終了しています。	詳細は、個人通知をご確認ください。

相談内容	相談日	場所	時間
法律相談 ★要予約、一人1年度2回まで ☎ 市民活動支援課 ☎(62)3102 ※11月の申込みは10月19日(金)から受付	10月4日(木)	市役所第2相談室	13時～16時
	10月11日(木)	平川行政センター	
	10月18日(木)	長浦行政センター	
人権・心配ごと相談 ◎は人権・行政・心配ごと相談 ☎ 市民活動支援課 ☎(62)3102 ▶千葉地方裁判所木更津支局の人権相談(平日9時～16時) ☎(22)2531	10月4日(木)	◎長浦行政センター 平川行政センター	13時～16時
	10月11日(木)	◎市役所第2相談室 長浦行政センター	
	10月18日(木)	◎平川行政センター 市役所第2相談室	
	10月25日(木) ※心配ごと相談のみ	市役所第2相談室 平川行政センター 長浦行政センター	
結婚相談 ☎ 市民活動支援課 ☎(62)3102	祝日を除く毎週火・金曜日 ※10月19日(金)は休み	市役所第2相談室	10時～12時 13時～16時
交通事故相談 ★2日前までに申込み ☎ 市民活動支援課 ☎(62)3102	10月24日(水)	市役所第2相談室	10時～12時 13時～15時
消費生活相談 ☎ 消費生活センター ☎(62)3134	祝日を除く 毎週月～金曜日	市役所第1相談室	9時～12時 13時～16時
家庭児童相談 ☎ 子育て支援課 ☎(62)3272	祝日を除く 毎週月～金曜日	市役所家庭児童相談室 ☎(62)2111(内線547)	9時～16時
母子・父子自立支援相談 ☎ 子育て支援課 ☎(62)3272	祝日を除く 毎週月・火・木曜日	市役所家庭児童相談室 ☎(62)2111(内線547)	9時～16時
障がい福祉に関する相談 ☎ 障がい者支援課 ☎(62)3187 FAX(63)1310	祝日を除く 毎週月～金曜日	市役所障がい者相談支援事業所 ☎・FAX(62)3334	9時～17時
生活自立相談 ☎ 地域福祉課 ☎(62)3159	祝日を除く 毎週月～金曜日	市役所自立相談支援室	8時30分～ 17時15分
教育テレフォン相談 ☎ 総合教育センター ☎(63)3717	祝日を除く 毎週月～金曜日	-	9時～16時

## 木造住宅耐震相談会 10月14日(日)

申込期限 10月12日(金) ※詳細は、お問い合わせください。  
☎ 建築住宅課 ☎(62)3645



# 天使の笑顔 ANGEL'S SMILE

とっておきの笑顔  
待っています

お子さんの写真を  
掲載しませんか?

掲載を希望する方は  
秘書広報課 ☎(62)2465まで

## 休日当番医

診療時間 午前9時～午後5時

10月	当番医	診療科目	電話
7日	かんのう整形外科 〔神納689-1〕	整形外科 外科 リウマチ科	(60)7577
8日	蔵波台ハートクリニック 〔蔵波台5-17-2〕	内科 循環器科	(63)5100
14日	Kenクリニック 〔蔵波台6-19-1〕	外科 内科 小児科	(64)0211
14日	さくま耳鼻咽喉科医院 〔神納617-1〕	耳鼻咽喉科 (午前9時～正午)	(60)2787

※このほかの救急医療機関の問い合わせは消防署 ☎(64)0119へ  
▶市外の休日当番医は、「ちば救急医療ネット」をご確認ください。

HP <http://www.qq.pref.chiba.lg.jp/>

## 子ども急病電話相談

相談時間 毎日 午後7時～翌日午前6時  
☎#8000 または ☎043(242)9939

## 夜間急病診療所 ☎(25)6284

診療時間 毎日 午後8時～11時  
診療科目 内科・小児科  
●緊急患者以外はご遠慮ください。  
場 所 木更津市中央1-5-18  
※荒天時は、休診となる場合があります。

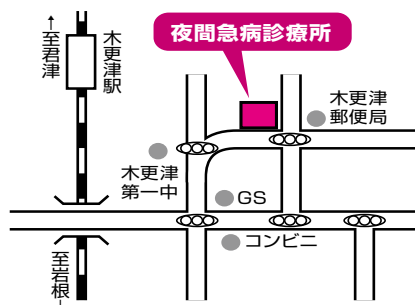

火事・救急通報に障がい者用ファクシミリ  
局番なしの119番 袖ヶ浦市消防本部

## 水道工事当番店(緊急)

緊急以外の修繕工事は  
市の指定する工事店へ

月日	工事店・電話(9:00～17:30)
10月1日～6日	産洋設備 (75)6780
10月7日～13日	北袖商事 (63)3271
10月14日～20日	鈴木住宅設備 (62)0020

### 水道事故の緊急時連絡先

月～金 水道局 ☎(62)3897	夜間(17:15～)・土・日・祝日 角山配水場 ☎(62)3111
----------------------	--------------------------------------

「広報そでがうら」は  
毎月1日と15日に発行しています

「広報そでがうら」は、新聞折込みや市の公共施設、市内一部のスーパー・コンビニエンスストアなどで配布しています。  
また、市ホームページへの掲載やスマートフォンの無料アプリなどでも配信しています。

新聞未購読で市ホームページなどでの閲覧が難しい方には宅配も行っていますので、希望する方はご連絡ください。

☎ 秘書広報課 ☎(62)2465



## 編集室から

最近ぐっと気温が下がって、すっかり秋めいてきましたね。スポーツの秋に相応しいイベント「アクアラインマラソン」がいよいよ今月に開催されます。出場する方もそうでない方も、一緒に盛り上がっていきましょう! (S.M)

# 市内小・中学校の体験活動を紹介します

市では、小学5年生と中学2年生を対象に、自然の中での非日常的な体験や困難体験をとおして、感動する心や協調性、思いやり、自主性、忍耐力などを培うことを目的とした体験活動を行っています。今回は、今年度、これまでに体験活動を行った各学校の様子を紹介します。

☎ 学校教育課 ☎(62)3727

## 市内小学校の日程

学校名	期間	行き先
昭和小学校	6月30日～7月2日	南房総市方面
長浦小学校	7月4日～6日	君津市方面

※体験活動を9月に行った奈良輪小学校と、10月に行う平岡・中川・根形・蔵波小学校の活動の様子は、後日、本紙で紹介する予定です。

## 児童の声

- ナイトハイクやキャンプファイヤーで絆が深まり、友達ともっと仲良くなれたのが、うれしかったです。マイムマイムも楽しかったです。
- みんなで協力すれば、できないことや難しいことが出来るようになることができました。とても楽しかったです。

## 市内中学校の日程

学校名	期間	行き先
平川中学校	6月7日～9日	北志賀・岩菅山
蔵波中学校	6月10日～12日	北志賀・岩菅山
長浦中学校	6月12日～14日	北志賀・岩菅山
昭和中学校	6月16日～18日	八ヶ岳・編笠山
根形中学校	6月17日～19日	北志賀・岩菅山

## 生徒の声

- 2,500m級の編笠山、私は後方で班員を支える立場になり不安でした。だけど、登り始めると不安は解消しました。周りの人に逆に支えられていたからです。支え、支えられ助け合うことが自然の中で生きるには大切だと知りました。頂上からの景色で疲れが吹き飛びました。息は苦しかったけれど、空気がおいしかったです。
- 登山ガイドさんやホテルの方々、善光寺で案内をしてくださった人やラフティングのガイドさんなど、長野で出会った人の親切な行動に感謝したいです。

## 中央図書館

### 閲覧室を自習スペースとして開放します

中央図書館では、夏休みの期間に行っていた閲覧室の開放を、9月1日以降も期間を延長して行っています。閲覧室が自習スペースとして利用できますので、ぜひご利用ください。

詳細は、お問い合わせください。

時間 午前9時30分～午後6時  
※4月～9月の期間は、午後7時まで  
☎ 中央図書館 ☎(63)4646



## 臨スポフェスティバルを開催

日時 10月14日(日) 午前10時～午後6時  
場所 臨海スポーツセンター  
内容 プロチームによるフットサルの興行試合、プロスポーツ選手によるフットサルとバレーボールのスポーツ教室、市内サークルの発表会、フリーマーケット、ゲームコーナー、軽食の提供、ウォーターボール  
▶詳細は、館内掲示と臨海スポーツセンターのツイッター・フェイスブックでお知らせします。  
☎ 臨海スポーツセンター ☎(63)2711

## 感動 汗 出会い ふれあいの長浦!!

長浦地区総合型地域スポーツクラブ「NAGAX」が、地域の方々との交流を目的に開催します。

スポーツ・文化の秋に、さわやかな汗を流しましょう。

日時 10月8日(祝) 午前8時30分～午後4時  
※雨天の場合、屋外種目は中止となります。  
場所 長浦公民館、蔵波小学校グラウンド、長浦地区里山  
集合 長浦公民館前庭  
種目 太極拳、ユニバーサルホッケー、パラスポーツ「ボッチャ」、ヨガストレッチ、プラバンでストラップ作り、レク式体力測定、ゲーム大会、囲碁・将棋、ターゲットボードゴルフ体験、友達ボール大会、軟式テニス、硬式テニス、創作コーナー、グラウンドゴルフ大会、ウォーキング  
参加費 無料(行事保険はNAGAXが負担)  
▶NAGAX支援募金にご協力ください。

## 長浦地区ふれあいスポーツフェスタ

### その他

- おにぎり・豚汁のサービス(午前11時30分頃から、先着500名)と、小学生以下に参加賞をプレゼントします。
- ウォーキング参加者は、長浦公民館前に午前8時30分集合、9時出発です。
- グラウンドゴルフ大会に参加を希望する方は、長浦公民館に備え付けの用紙を記入し、申込箱に投函してください(当日は午前8時40分から蔵波小学校グラウンドで受け付けます)。
- 車でお越しの方は、長浦公民館、長浦おかのうえ図書館、蔵波小学校、長浦小学校の駐車場をご利用ください。駐車台数に限りがあるため、近隣の方は、徒歩でお越しください。

☎ NAGAX事務局 ☎080(5403)0006(10:00～16:00)



ナガッツ君

## 小学校の活動の様子



磯探索(昭和小学校)



秘密基地づくり(長浦小学校)

## 中学校の活動の様子



頂上めざして(平川中学校)



雨天での登山(蔵波中学校)



キャンプファイヤー(長浦中学校)



登山道での休憩(昭和中学校)



雲海をバックに(根形中学校)

市では自然の中で体験学習することを大切にしているガウ!



## 公民館まつりの展示作品募集

公民館まつりで展示する作品を募集します。

なお、市民会館、長浦・根形公民館の募集はありません。

期日 ●平岡公民館 11月3日(祝)・4日(日)  
●平川公民館 11月10日(土)・11日(日)

※公民館まつりの詳細は、本紙10月15日号でお知らせする予定です。

対象 市内在住、在勤で、指定日に作品を自分で搬入・搬出できる方

### 規格

- 書道 仕上がり寸法50cm×190cm以内
- ※縦横自由、仮巻きも可
- 絵画・水墨画 20号以内
- 写真 半切以内

▶作品点数などを制限することがあります。

募集作品 書道、絵画、手工芸、短歌、生け花、写真  
※書道は、平川公民館のみ硬筆を含みます。また、子ども作品展の募集は、保育所、幼稚園、小・中学校をとおして行います。

応募期限 10月12日(金)

☎ ▶平岡公民館 ☎(75)6677  
▶平川公民館 ☎(75)2195

## 市民三学大学講座

日時 10月13日(土) 午後1時30分～3時 場所 市民会館 大ホール テーマ 待機晩成～日本一の脇役が語る人生の美学～  
講師 笹野 高史 氏(俳優) ※詳細は、お問い合わせください。 ☎ 生涯学習課 ☎(62)3743